

สรุปผลการเรียน  
ภาคการศึกษาที่ 1/2556

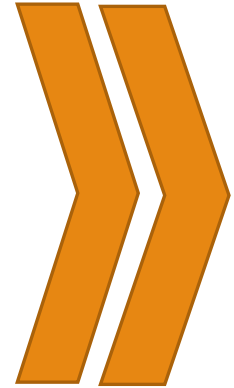

---

โดย..ผู้อำนวยการศูนย์บริการการศึกษา





# สรุปผลการเรียนเมื่อสิ้นภาคการศึกษาที่ 1 ปีการศึกษา 2556 ของนักศึกษารุ่นปีการศึกษา 2556 แยกตามกลุ่มสาขาวิชา

กลุ่มสาขาวิชา	จำนวน นักศึกษา	GPA เฉลี่ยรวม	< 1.50	1.50 - 1.79	1.80 - 1.99	2.00 - 2.49	2.50 - 2.99	3.00 - 3.24	3.25 - 3.49	3.50 ขึ้นไป
วิทยาศาสตร์	50	3.59	-	-	-	2.00	10.00	8.00	10.00	70.00
วิทยาศาสตร์การกีฬา	61	2.02	13.11	27.87	4.92	34.43	16.39	1.64	1.64	-
เทคโนโลยีสารสนเทศ	209	2.13	14.83	15.31	13.40	25.84	18.18	6.22	4.78	1.44
เทคโนโลยีการจัดการ	135	2.51	9.63	3.70	6.67	24.44	31.11	10.37	8.89	5.19
เทคโนโลยีการเกษตร	415	1.80	28.92	22.89	12.05	23.13	9.64	2.17	0.24	0.96
วิศวกรรมศาสตร์	2,136	2.27	15.92	11.75	8.29	24.34	19.99	7.54	5.34	6.84
สาธารณสุขศาสตร์	200	2.35	8.00	6.00	11.50	34.50	23.50	8.50	5.50	2.50
แพทยศาสตร์	80	3.61	-	-	-	-	2.50	8.75	23.75	65.00
พยาบาลศาสตร์	46	3.27	-	-	-	-	17.39	36.96	10.87	34.78
รวม	3,332	2.28	15.85	12.36	8.70	23.83	18.58	7.29	5.34	8.04

# นักศึกษาชั้นปีที่ 1 เมื่อสิ้นภาคการศึกษาที่ 1 รุ่นปีการศึกษา 2554 - 2556 (แยกตามกลุ่มสาขาวิชา)

รวมทุกกลุ่ม  
สาขาวิชา

ภาคฯ	<1.50	1.50-1.79	1.80-1.99	≥ 2.00	GPA	n
1/54	19.16	11.11	8.72	61.01	2.24	2,511
1/55	20.10	13.72	9.40	56.79	2.17	2,916
1/56	15.85	12.36	8.70	63.09	2.28	3,332

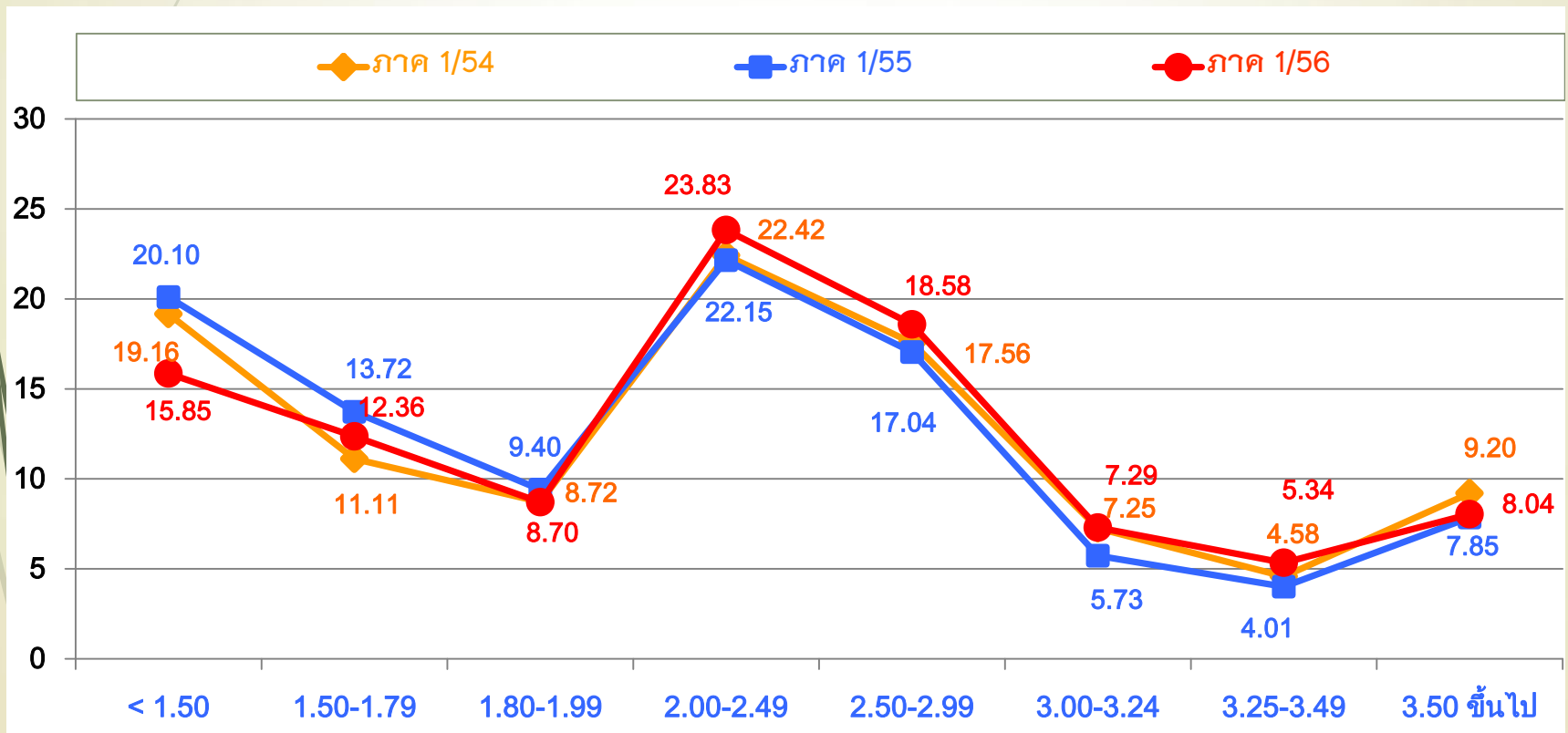

# นักศึกษาชั้นปีที่ 1 รุ่นปีการศึกษา 2556 : วิทยาศาสตร์

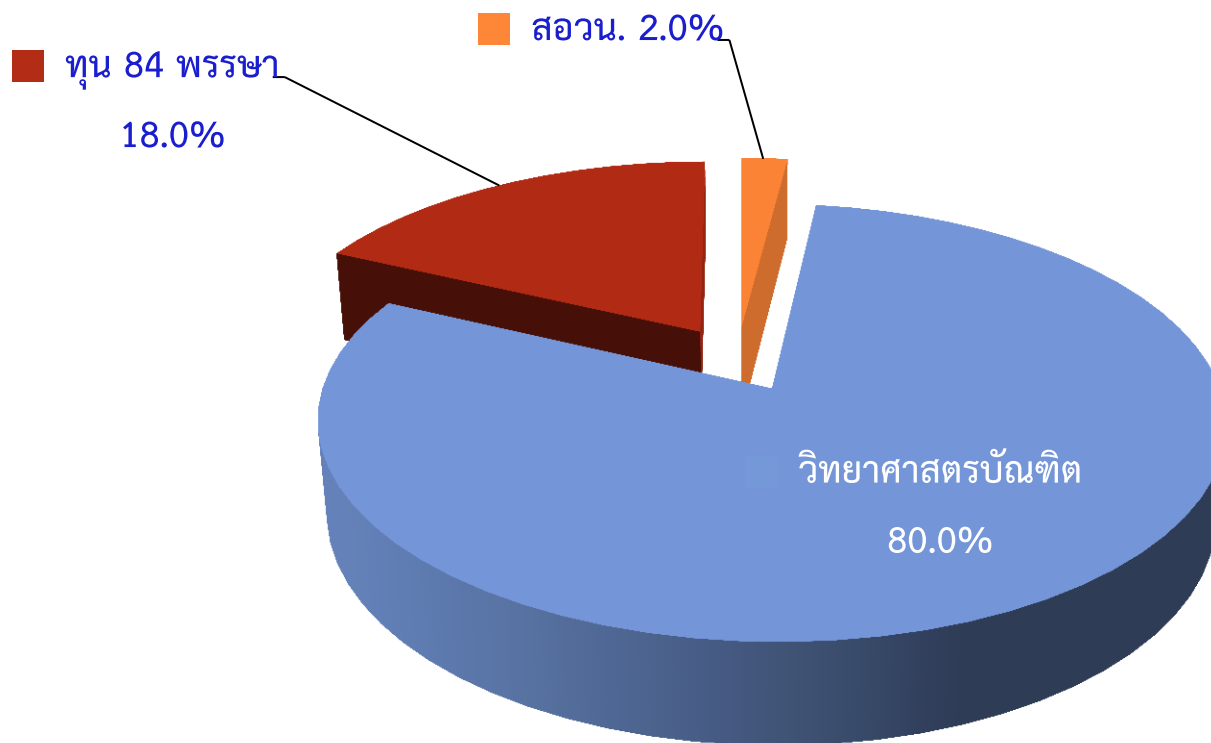

# นักศึกษาชั้นปีที่ 1 เมื่อสิ้นภาคการศึกษาที่ 1 รุ่นปีการศึกษา 2555 - 2556 (แยกตามกลุ่มสาขาวิชา)

## วิทยาศาสตร์

ภาคฯ	<1.50	1.50-1.79	1.80-1.99	≥ 2.00	GPA	N
1/55				100.00	3.61	33
1/56				100.00	3.59	50

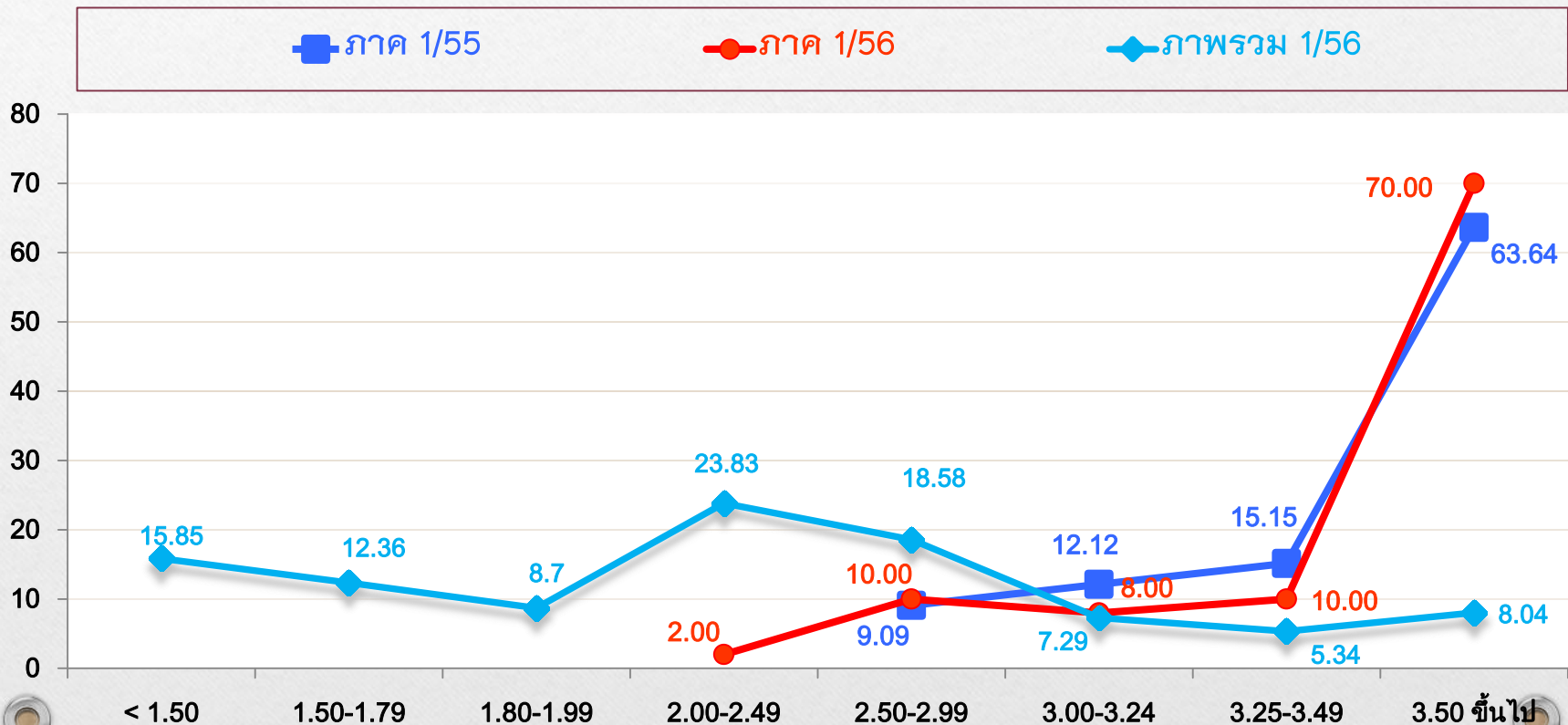

# นักศึกษาชั้นปีที่ 1 รุ่นปีการศึกษา 2556 : วิทยาศาสตร์การกีฬา

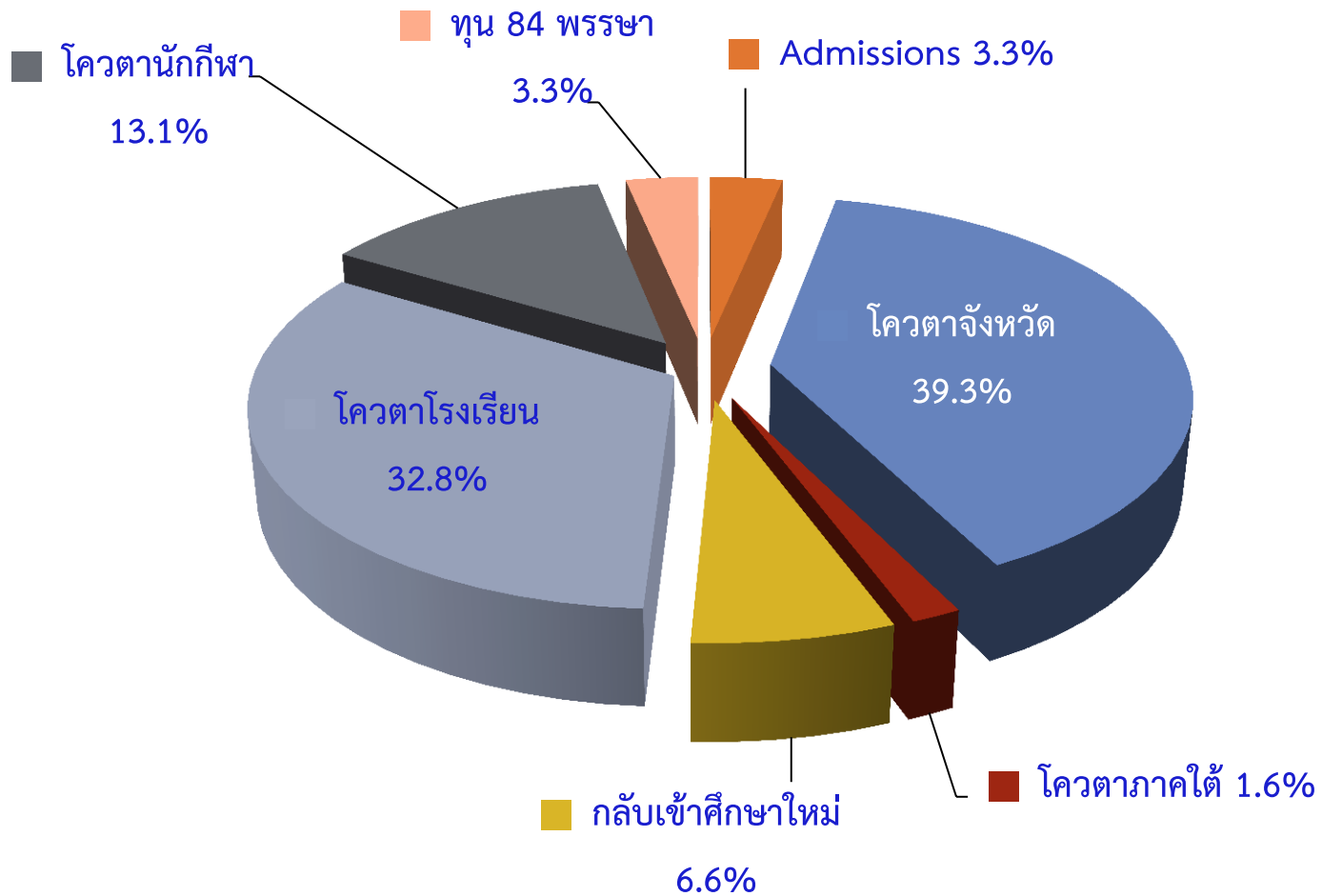



# นักศึกษาชั้นปีที่ 1 เมื่อสิ้นภาคการศึกษาที่ 1 รุ่นปีการศึกษา 2554 - 2556

(แยกตามกลุ่มสาขาวิชา)

## วิทยาศาสตร์ การกีฬา

ภาคฯ	<1.50	1.50-1.79	1.80-1.99	≥ 2.00	GPA	N
1/54	25.00	18.33	6.67	50.00	1.85	60
1/55	14.89	8.51	14.89	61.70	2.05	47
1/56	13.11	27.87	4.92	54.10	2.02	61

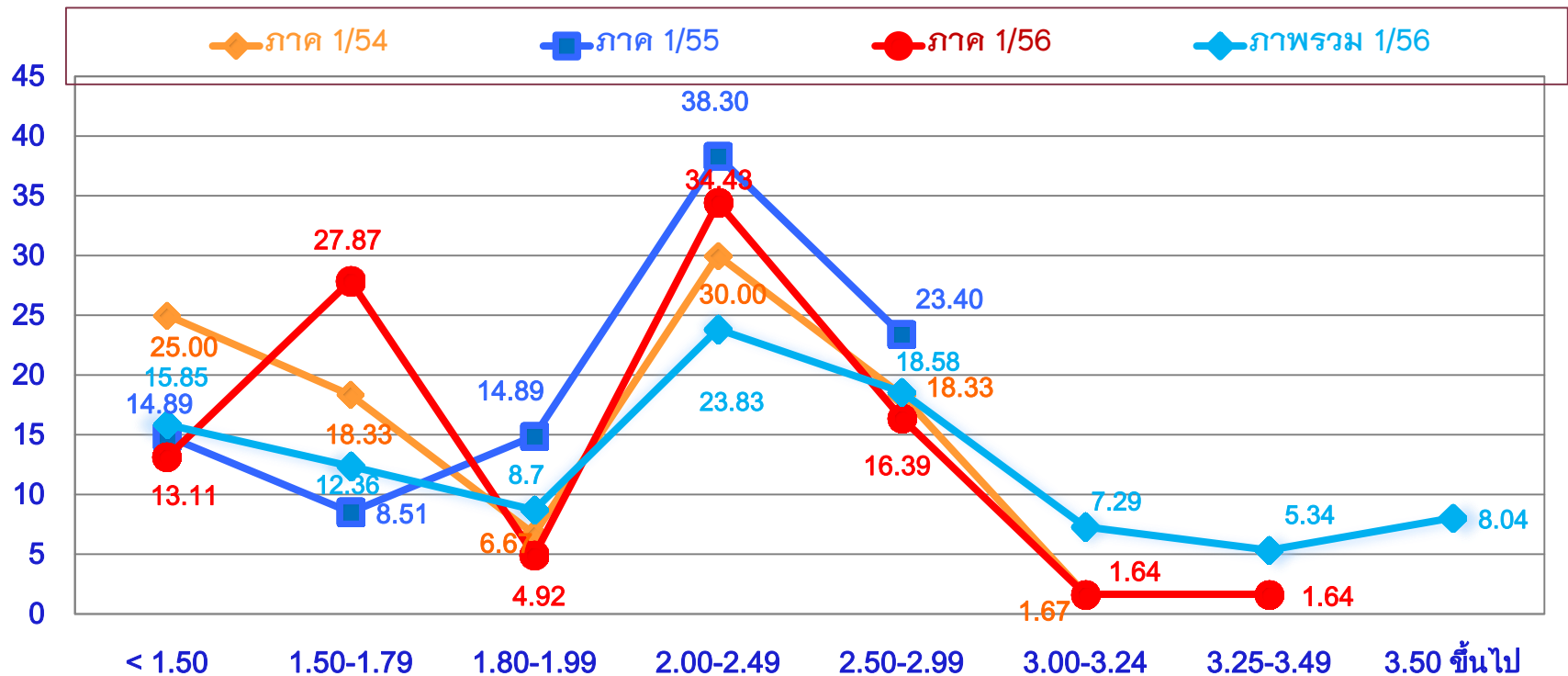



# นักศึกษาชั้นปีที่ 1 รุ่นปีการศึกษา 2556 : เทคโนโลยีสารสนเทศ

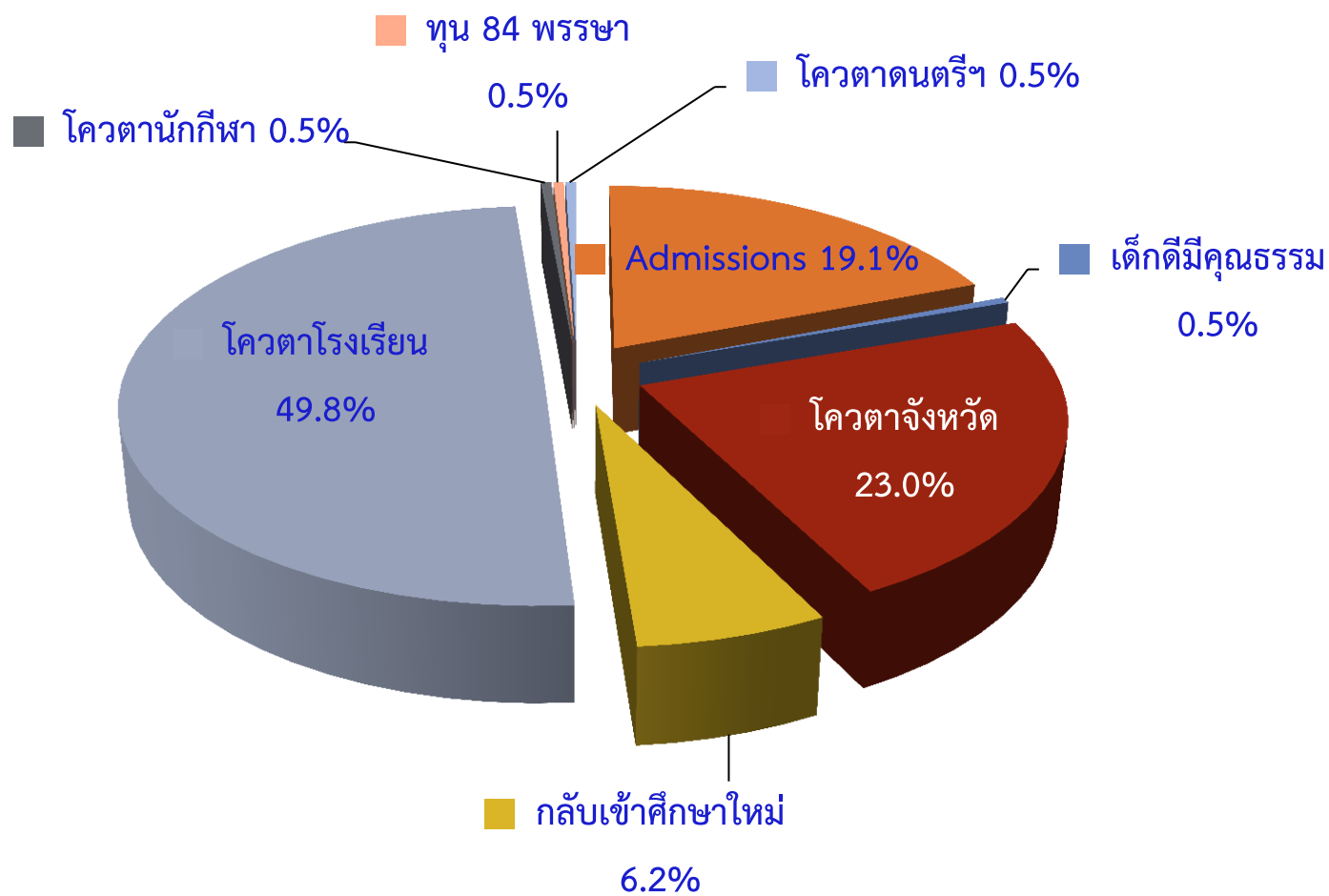

# นักศึกษาชั้นปีที่ 1 เมื่อสิ้นภาคการศึกษาที่ 1 รุ่นปีการศึกษา 2554 - 2556 (แยกตามกลุ่มสาขาวิชา)

เทคโนโลยี  
สารสนเทศ

ภาคฯ	<1.50	1.50-1.79	1.80-1.99	≥ 2.00	GPA	n
1/54	14.29	17.86	9.52	58.33	2.14	168
1/55	22.16	14.37	8.98	54.49	2.02	167
1/56	14.83	15.31	13.40	56.46	2.13	209

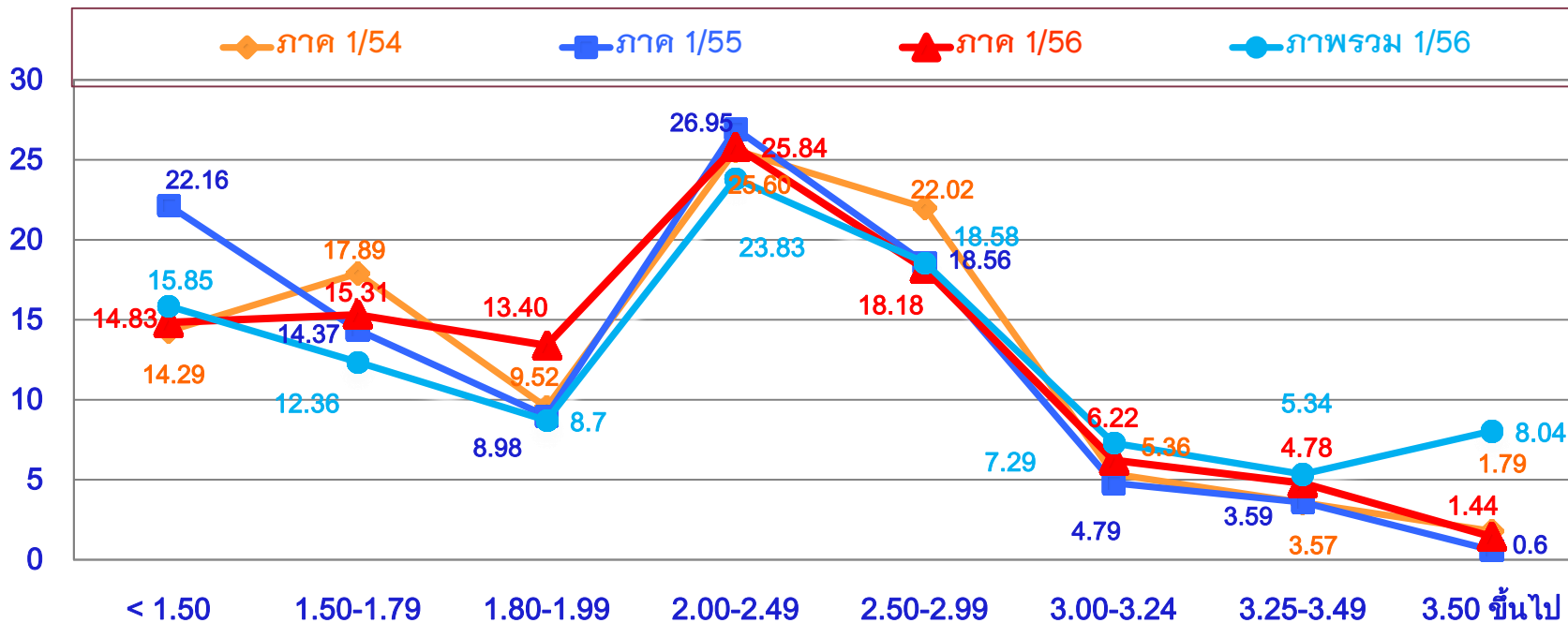

# นักศึกษาชั้นปีที่ 1 รุ่นปีการศึกษา 2556 : เทคโนโลยีการจัดการ

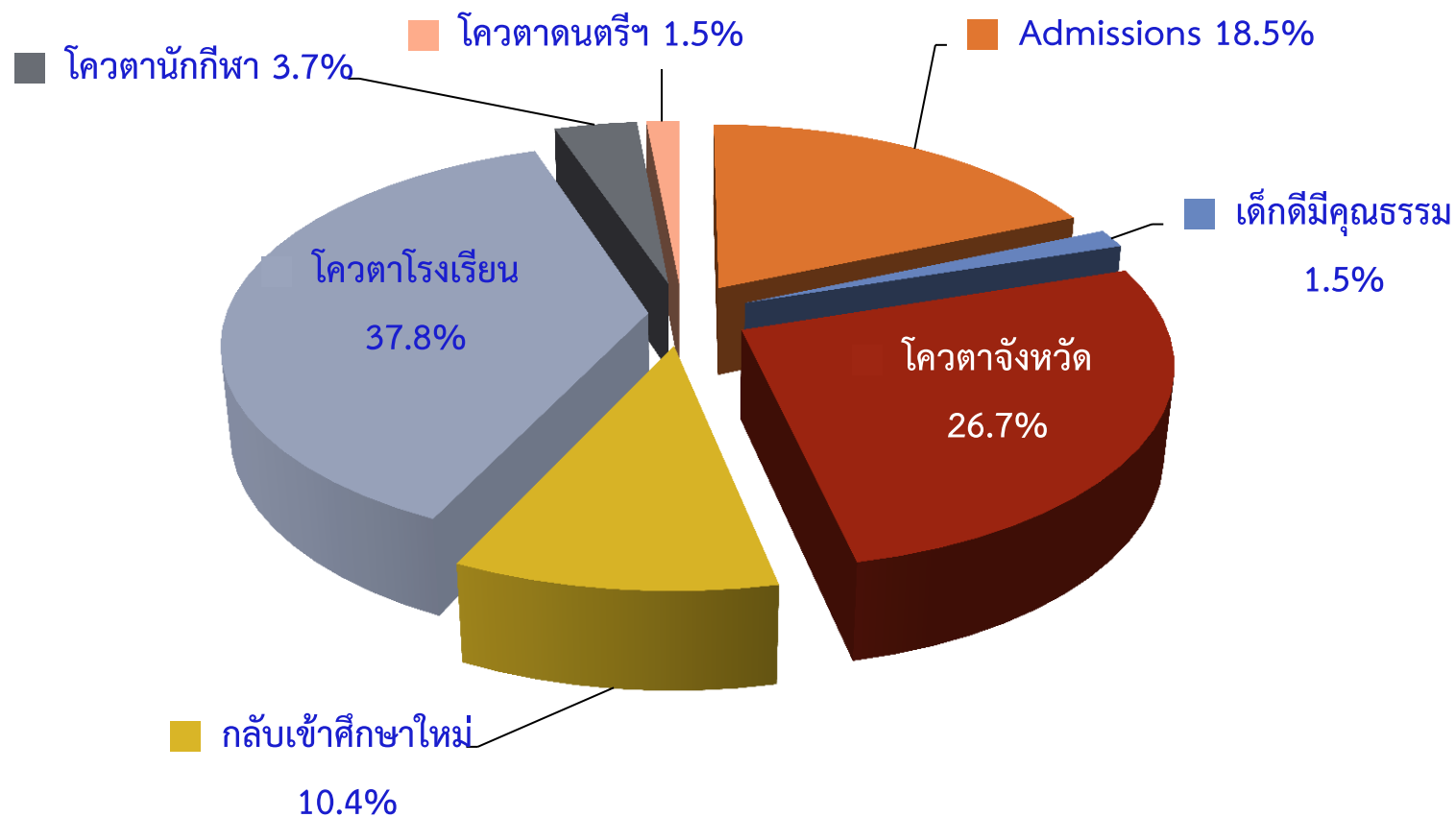

# นักศึกษาชั้นปีที่ 1 เมื่อสิ้นภาคการศึกษาที่ 1 รุ่นปีการศึกษา 2554 - 2556 (แยกตามกลุ่มสาขาวิชา)

เทคโนโลยี  
การจัดการ

ภาคฯ	<1.50	1.50-1.79	1.80-1.99	≥ 2.00	GPA	n
1/54	2.53	11.39	10.13	75.95	2.58	79
1/55	10.17	11.86	7.63	70.34	2.30	118
1/56	9.63	3.70	6.67	80.00	2.51	135

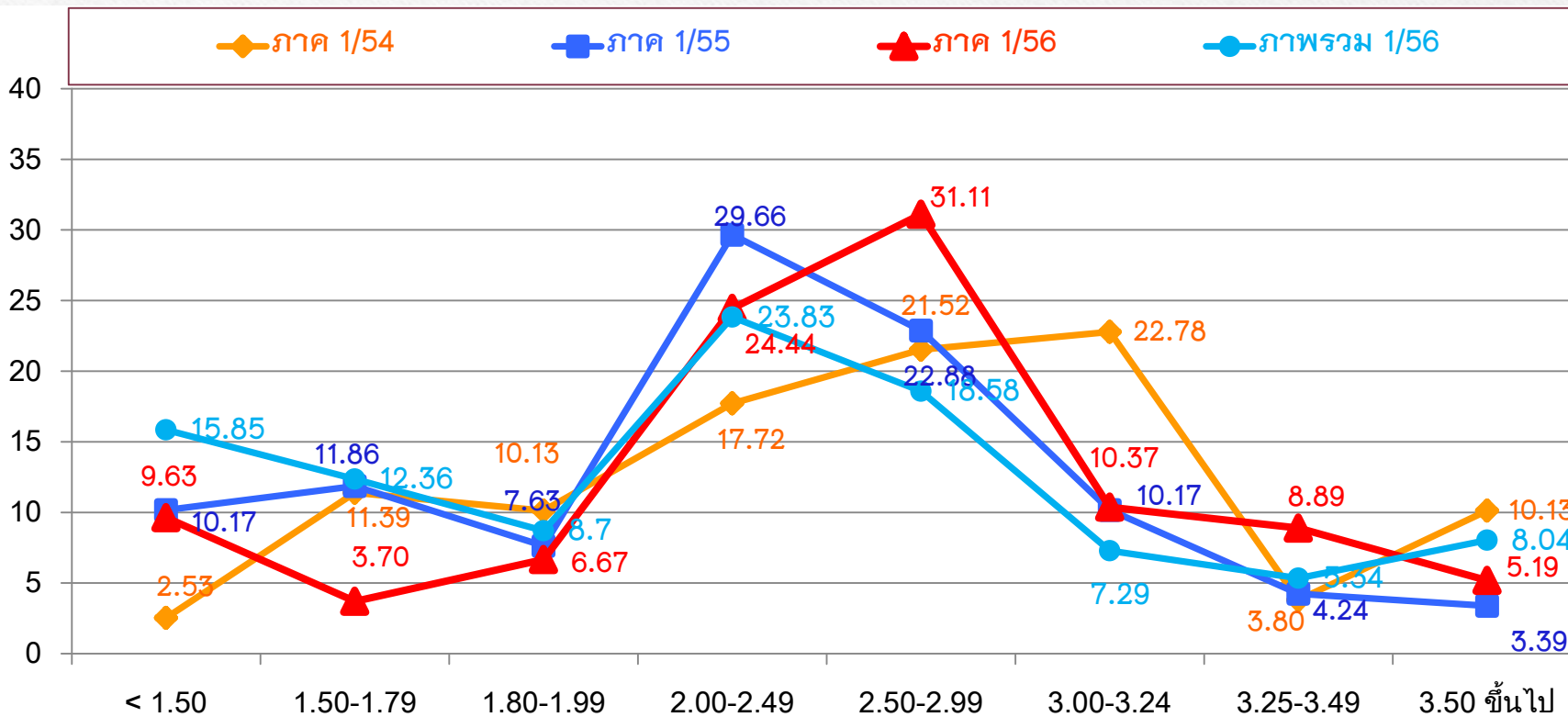



# นักศึกษาชั้นปีที่ 1 รุ่นปีการศึกษา 2556 : เทคโนโลยีการเกษตร

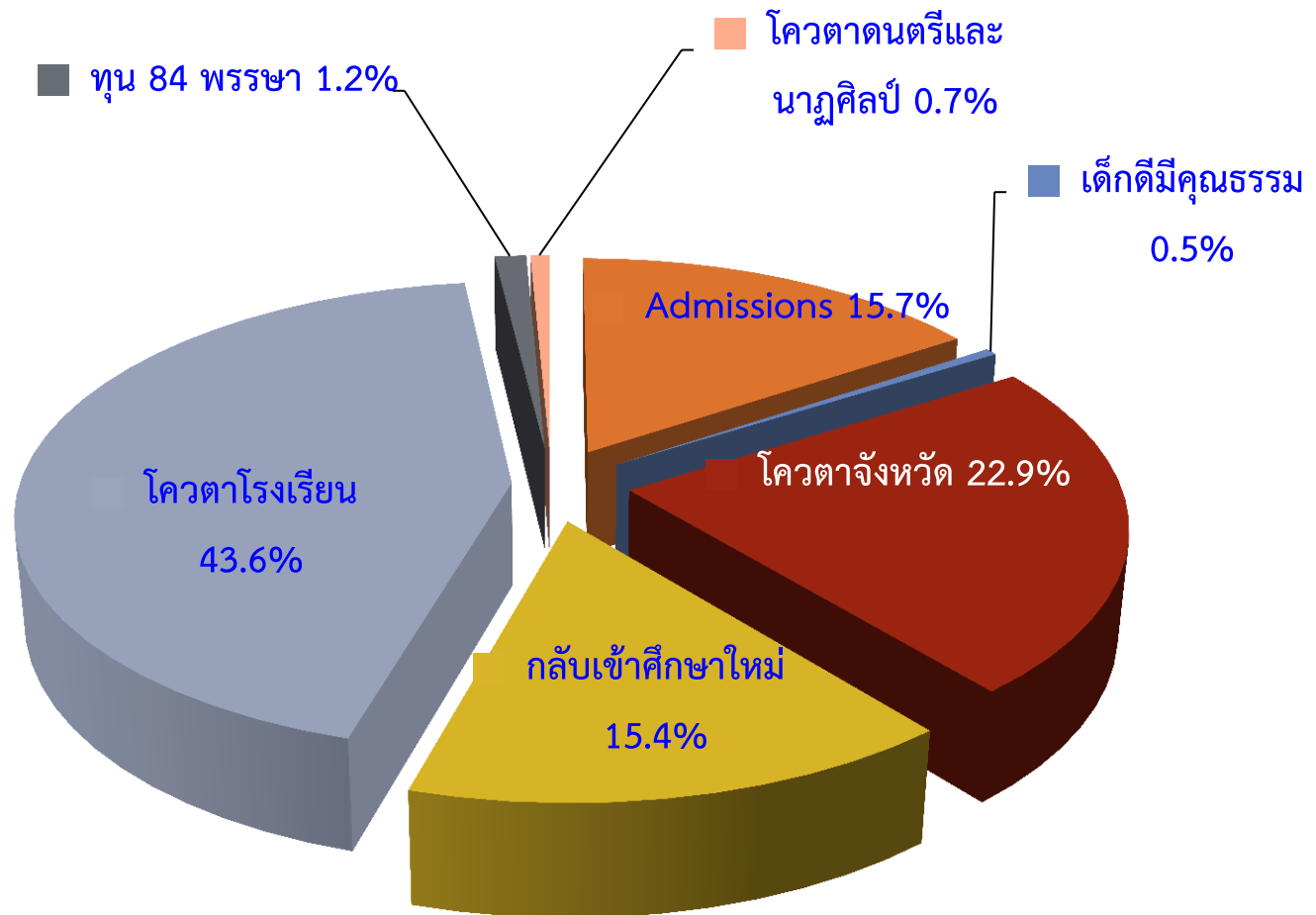

# นักศึกษาชั้นปีที่ 1 เมื่อสิ้นภาคการศึกษาที่ 1 รุ่นปีการศึกษา 2554 - 2556 (แยกตามกลุ่มสาขาวิชา)

## เทคโนโลยี การเกษตร

ภาคฯ	<1.50	1.50-1.79	1.80-1.99	≥ 2.00	GPA	n
1/54	27.30	19.11	10.24	43.34	1.86	293
1/55	30.10	21.45	11.42	37.03	1.79	289
1/56	28.92	22.89	12.05	36.14	1.80	415

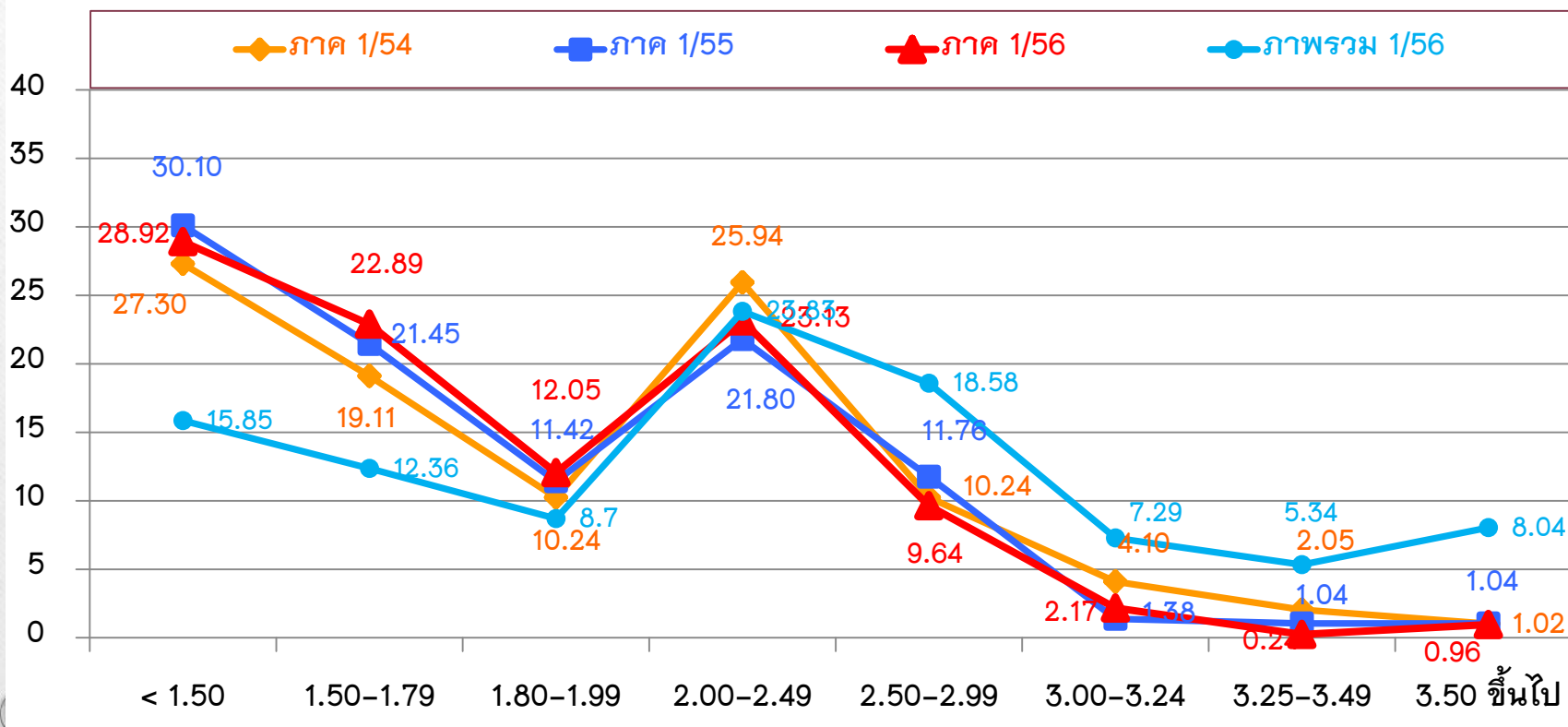



# นักศึกษาชั้นปีที่ 1 รุ่นปีการศึกษา 2556 : วิศวกรรมศาสตร์

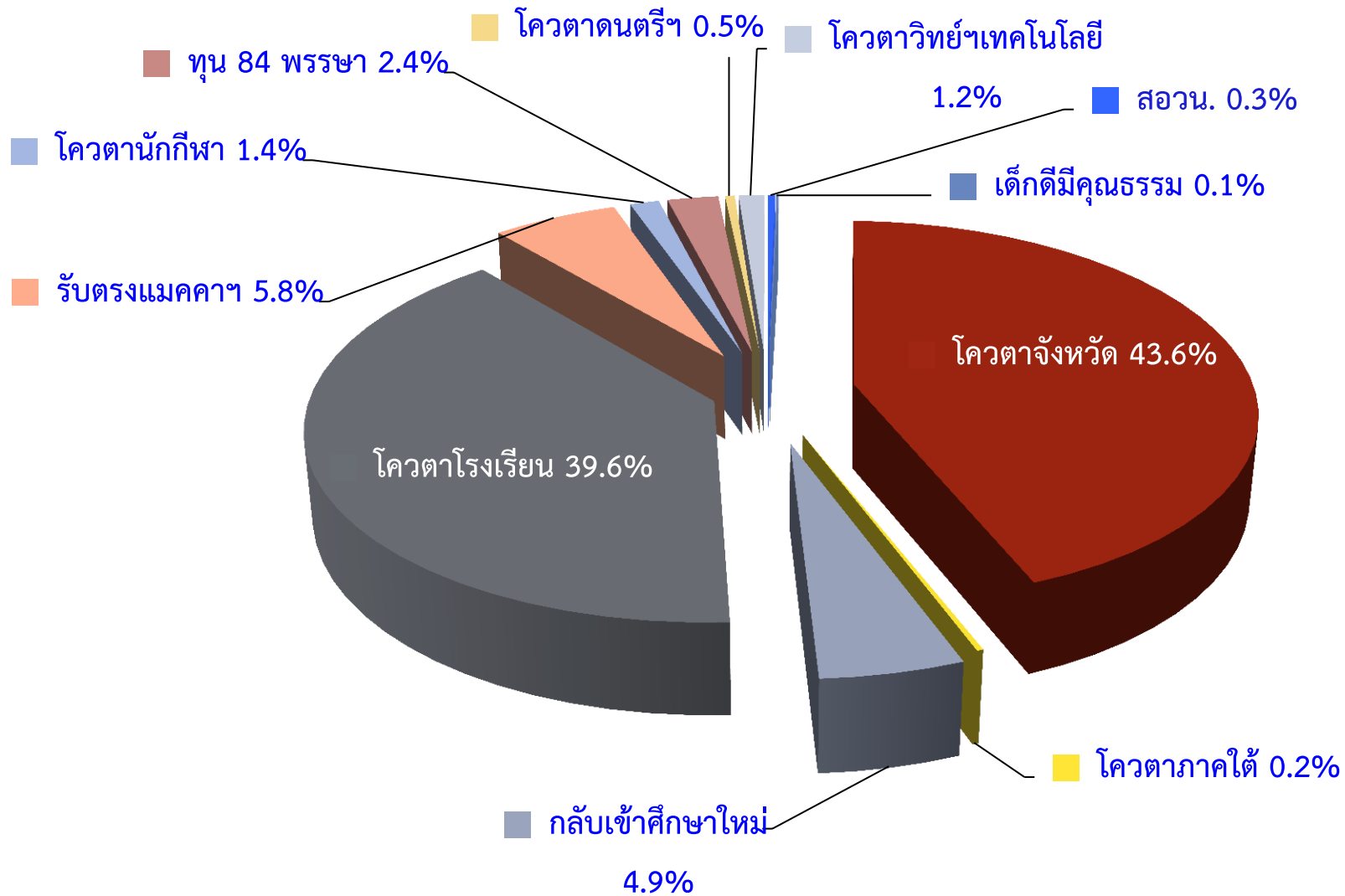

# นักศึกษาชั้นปีที่ 1 เมื่อสิ้นภาคการศึกษาที่ 1 รุ่นปีการศึกษา 2554 - 2556 (แยกตามกลุ่มสาขาวิชา)

## วิศวกรรมศาสตร์

ภาคฯ	<1.50	1.50-1.79	1.80-1.99	≥ 2.00	GPA	n
1/54	21.43	10.23	8.63	59.71	2.21	1,633
1/55	20.91	13.67	9.13	56.30	2.16	1,961
1/56	15.92	11.75	8.29	64.04	2.27	2,136

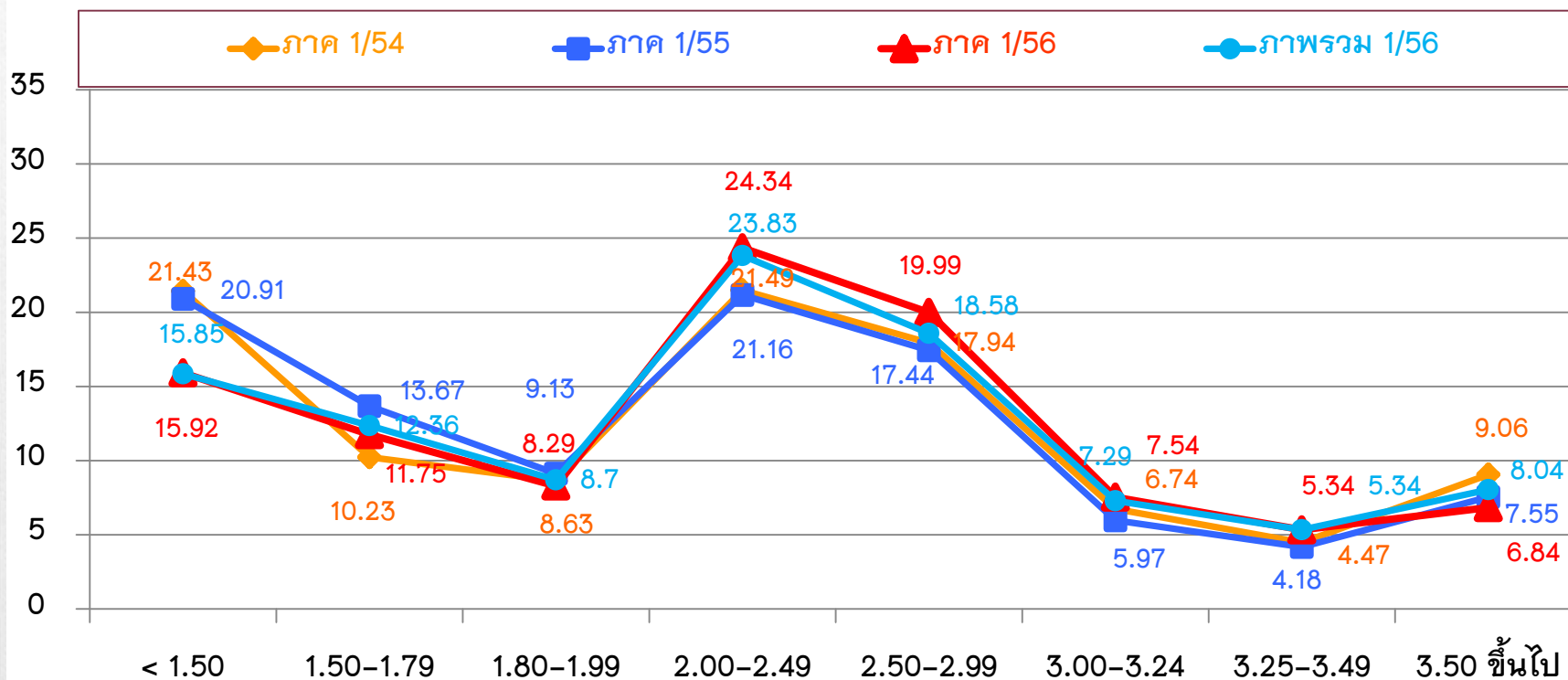

# นักศึกษาชั้นปีที่ 1 รุ่นปีการศึกษา 2556 : สาธารณสุขศาสตร์

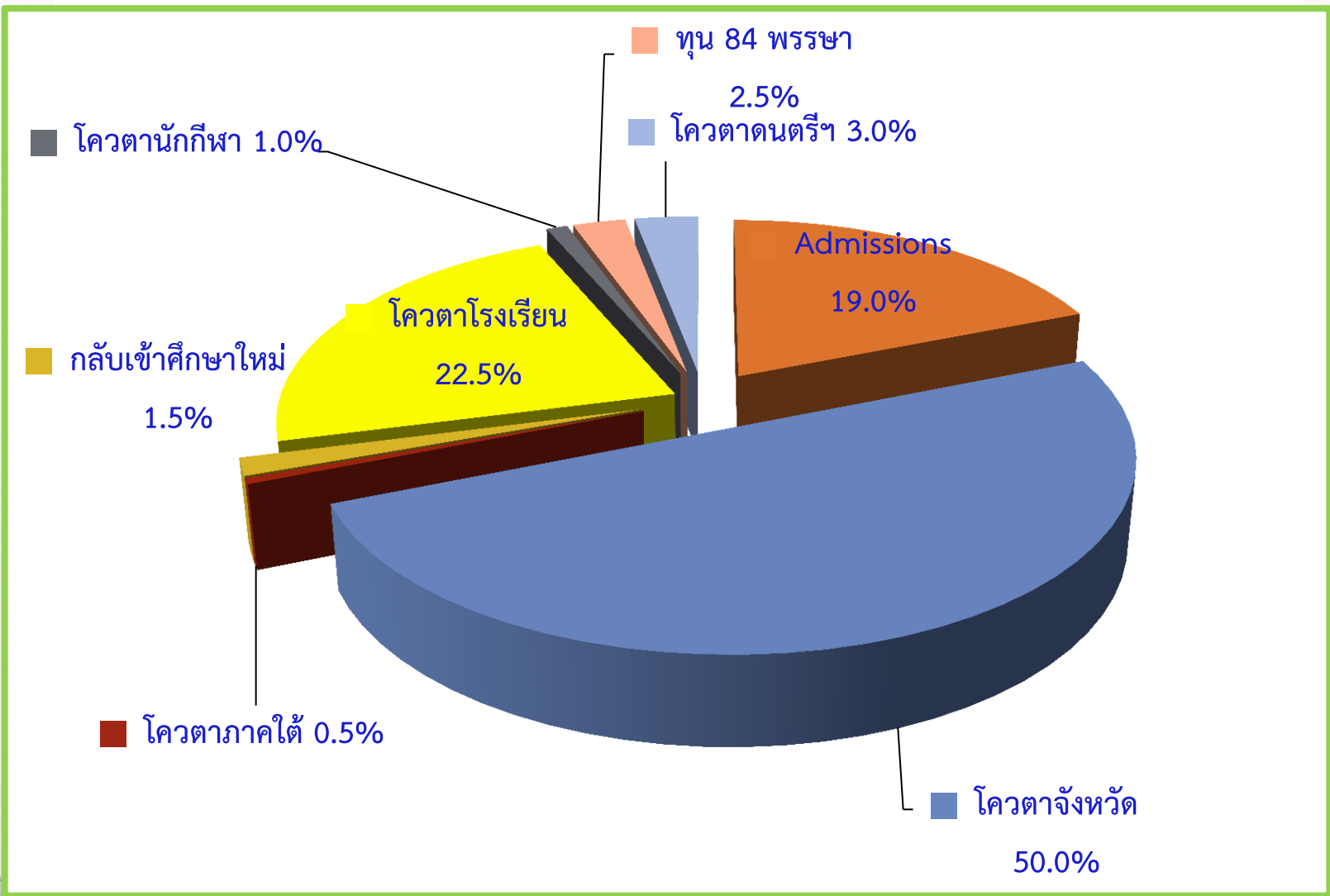

# นักศึกษาชั้นปีที่ 1 เมื่อสิ้นภาคการศึกษาที่ 1 รุ่นปีการศึกษา 2554 - 2556 (แยกตามกลุ่มสาขาวิชา)

สาธารณสุขศาสตร์

ภาคฯ	<1.50	1.50-1.79	1.80-1.99	≥ 2.00	GPA	n
1/54	5.88	3.53	11.76	78.82	2.44	170
1/55	16.49	14.43	14.95	54.12	2.08	194
1/56	8.00	6.00	11.50	74.50	2.35	200

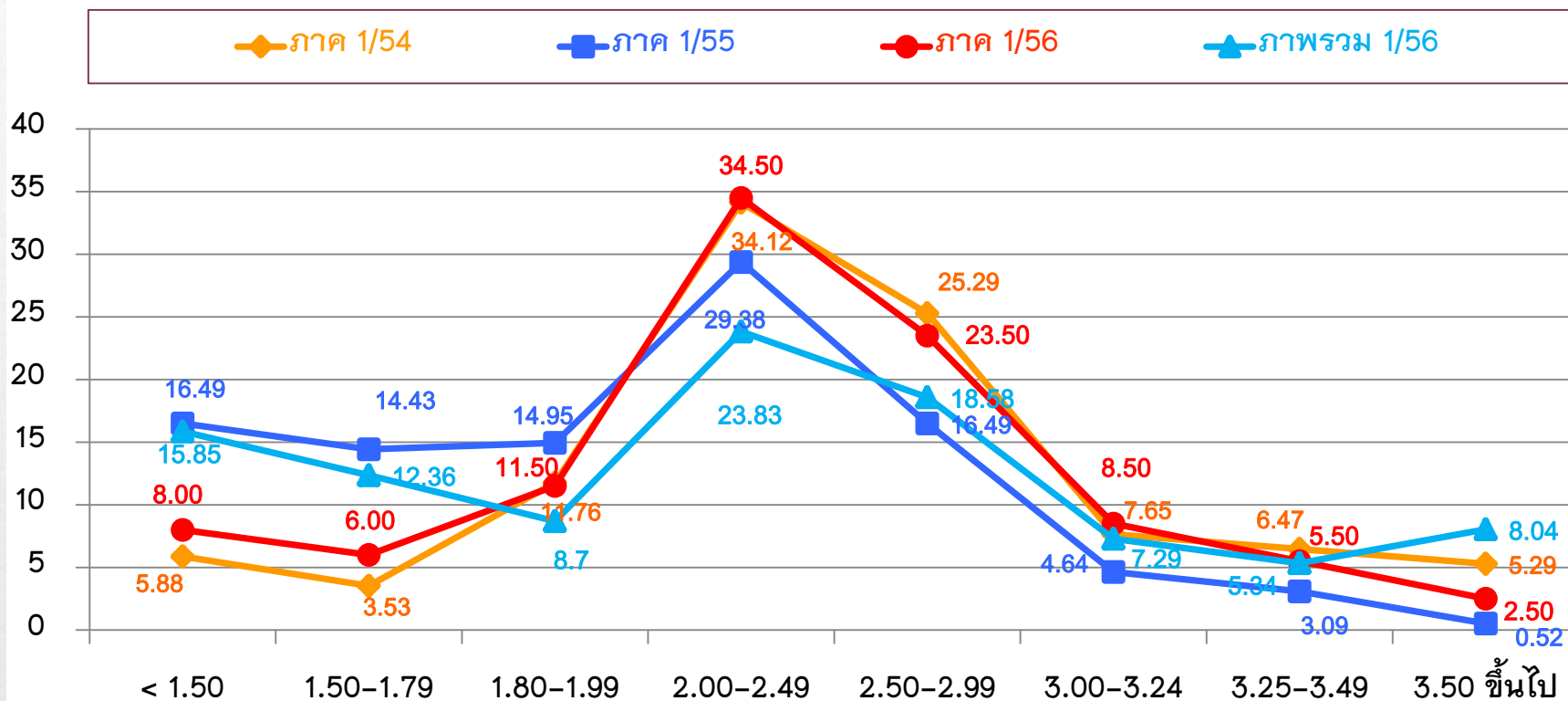

# นักศึกษาชั้นปีที่ 1 รุ่นปีการศึกษา 2556 : แพทยศาสตร์

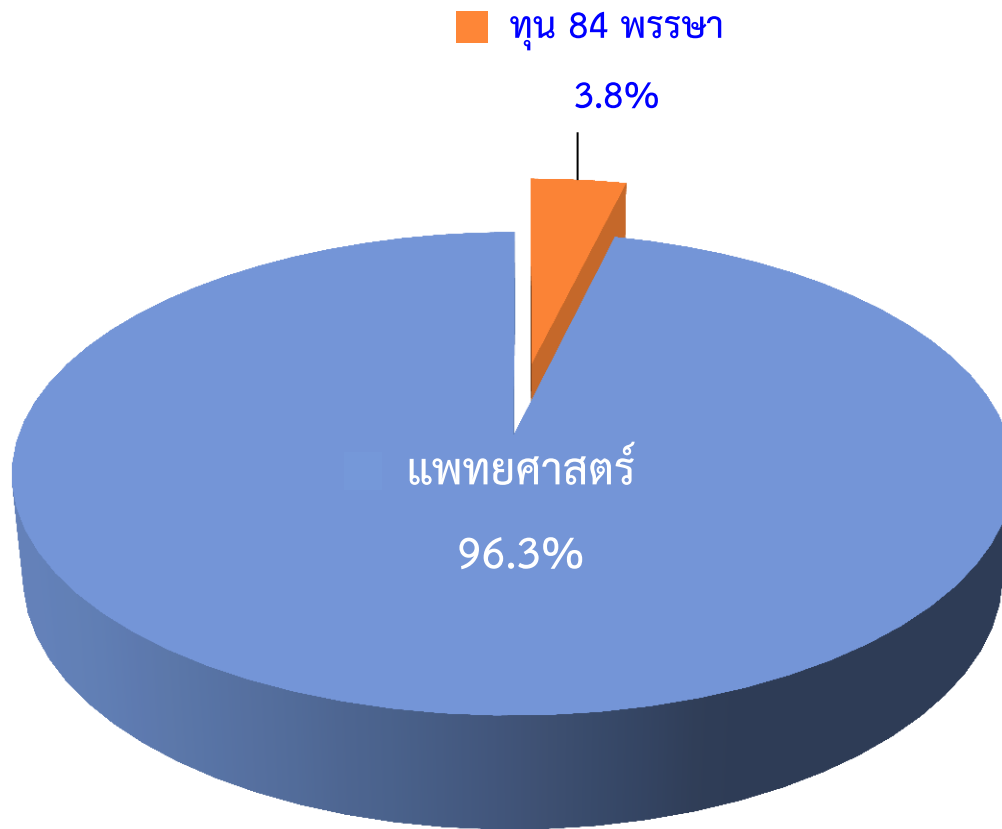



นักศึกษาชั้นปีที่ 1 เมื่อสิ้นภาคการศึกษาที่ 1 รุ่นปีการศึกษา 2554 - 2556  
(แยกตามกลุ่มสาขาวิชา)

แพทยศาสตร์

ภาคฯ	<1.50	1.50-1.79	1.80-1.99	≥ 2.00	GPA	N
1/54	-	-	-	100.00	3.62	60
1/55	-	-	-	100.00	3.70	60
1/56	-	-	-	100.00	3.61	80

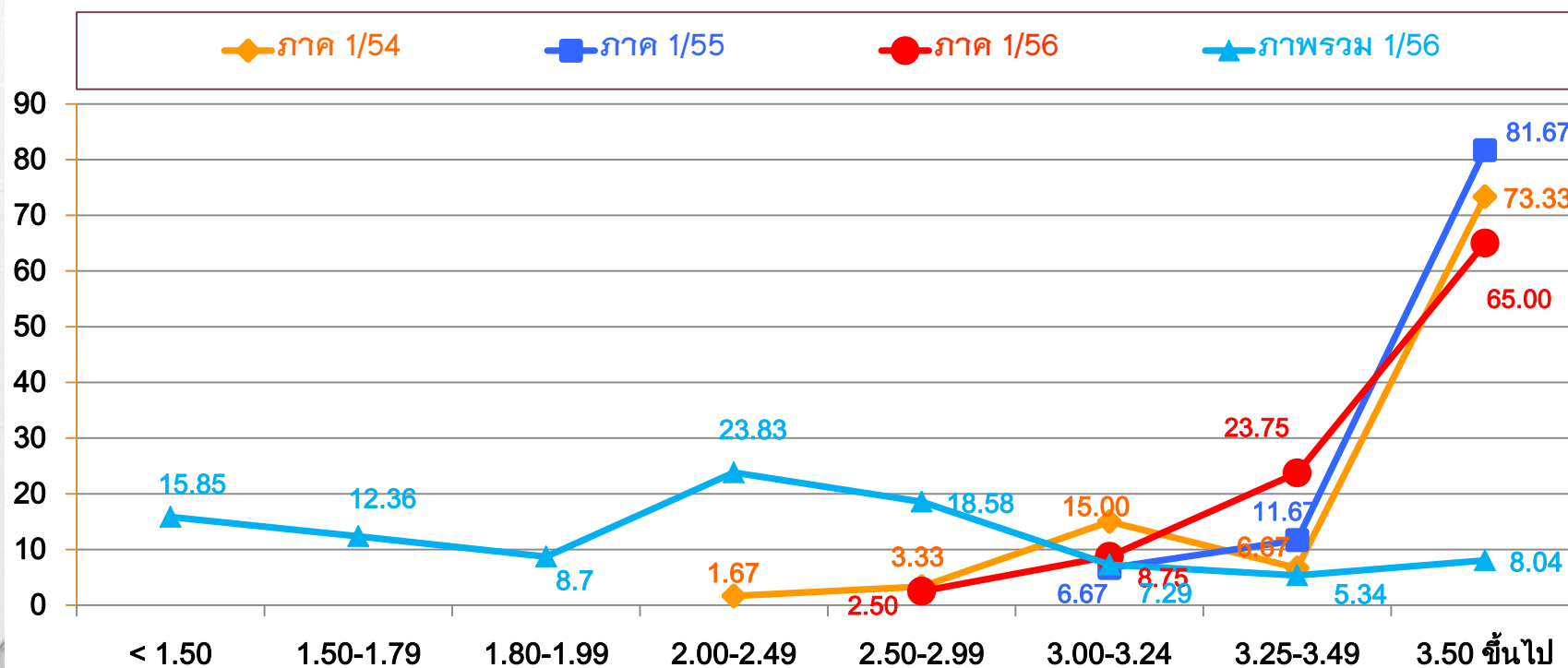



## นักศึกษาชั้นปีที่ 1 รุ่นปีการศึกษา 2556 : พยาบาลศาสตร์

■ ทุน 84 พรรษา 6.5%



# นักศึกษาชั้นปีที่ 1 เมื่อสิ้นภาคการศึกษาที่ 1 รุ่นปีการศึกษา 2555 - 2556 (แยกตามกลุ่มสาขาวิชา)

พยาบาลศาสตร์  
M.B. B.S. B.Sc.

ภาคฯ	<1.50	1.50-1.79	1.80-1.99	≥ 2.00	GPA	N
1/54	-	-	-	100.00	3.28	48
1/55	2.13	-	4.26	93.62	2.70	47
1/56	-	-	-	100.00	3.27	46

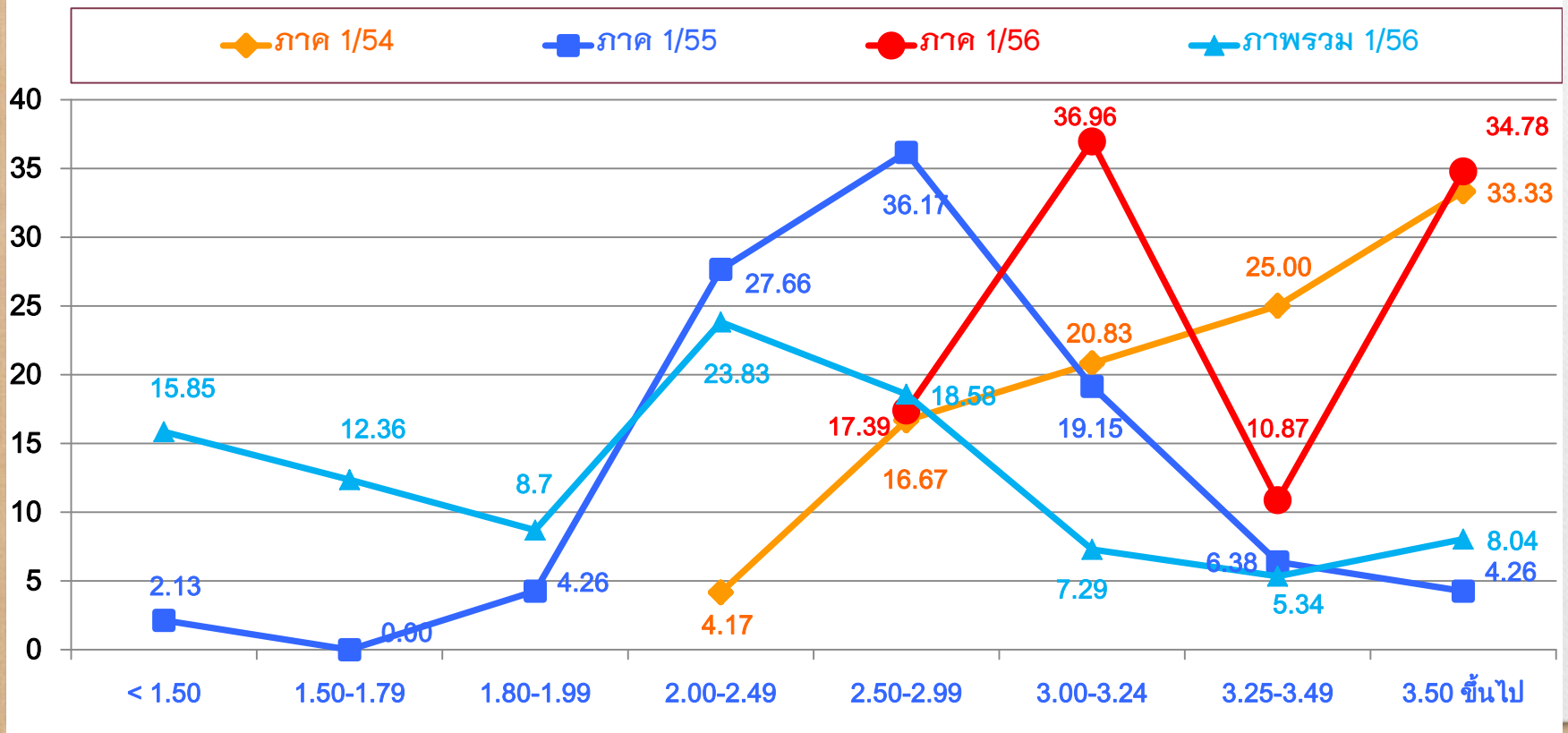

# นักศึกษาชั้นปีที่ 1 เมื่อสิ้นสุดภาคการศึกษาที่ 1 รุ่นปีการศึกษา 2554-2556 (แยกตามประเภทการเข้าศึกษา)

## Admissions

ภาคฯ	<1.50	1.50-1.79	1.80-1.99	≤ 2.00	GPA	n
1/54	26.51	14.89	11.02	47.58	1.98	826
1/55	25.93	19.39	10.05	44.62	1.91	856
1/56	10.84	11.59	9.91	67.66	2.29	535

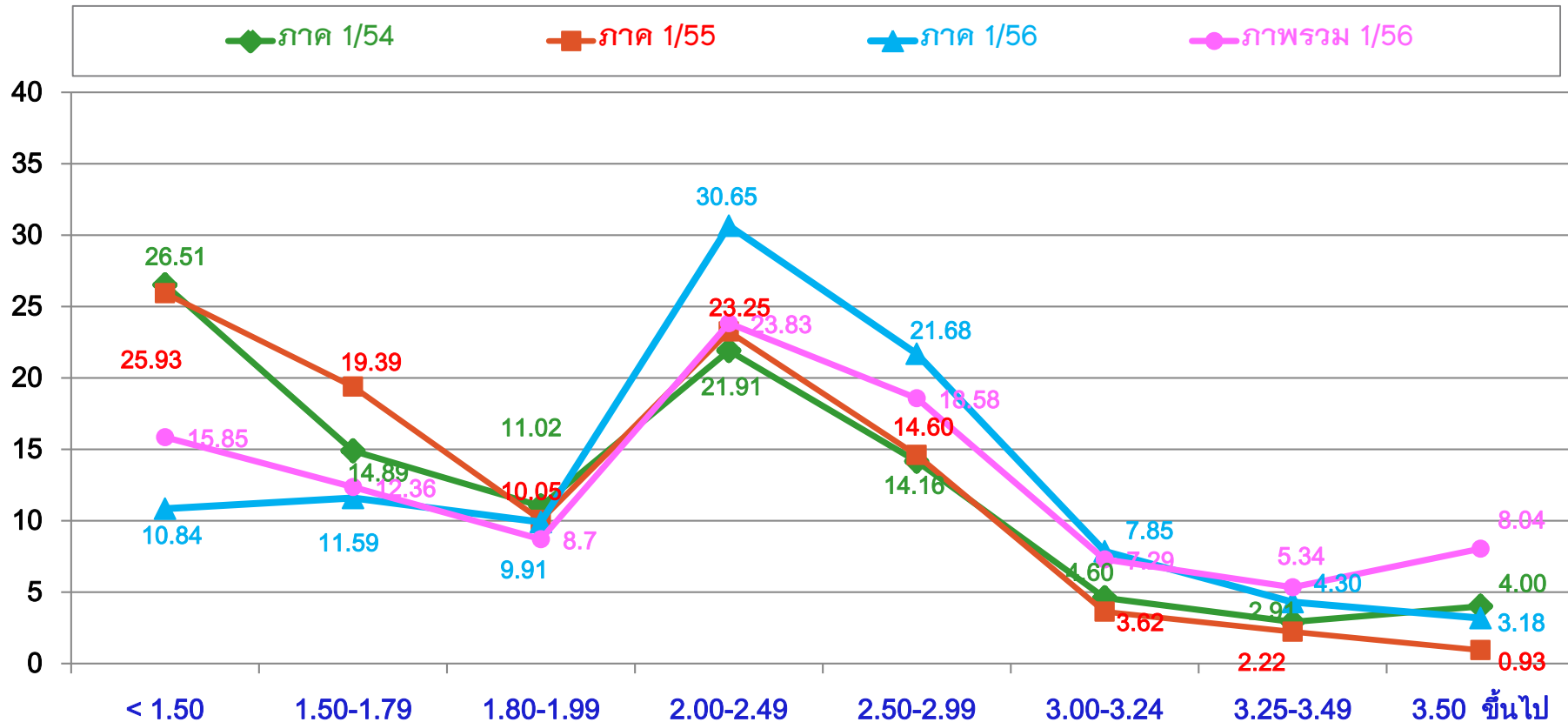

# นักศึกษาชั้นปีที่ 1 เมื่อสิ้นภาคการศึกษาที่ 1 รุ่นปีการศึกษา 2554-2556 (แยกตามประเภทการเข้าศึกษา)

## โควตาจังหวัด

ภาคฯ	<1.50	1.50-1.79	1.80-1.99	≤ 2.00	GPA	N
1/54	6.21	8.22	7.82	77.76	2.53	499
1/55	12.37	12.20	11.17	64.26	2.30	582
1/56	13.40	12.93	8.74	64.93	2.28	1,075

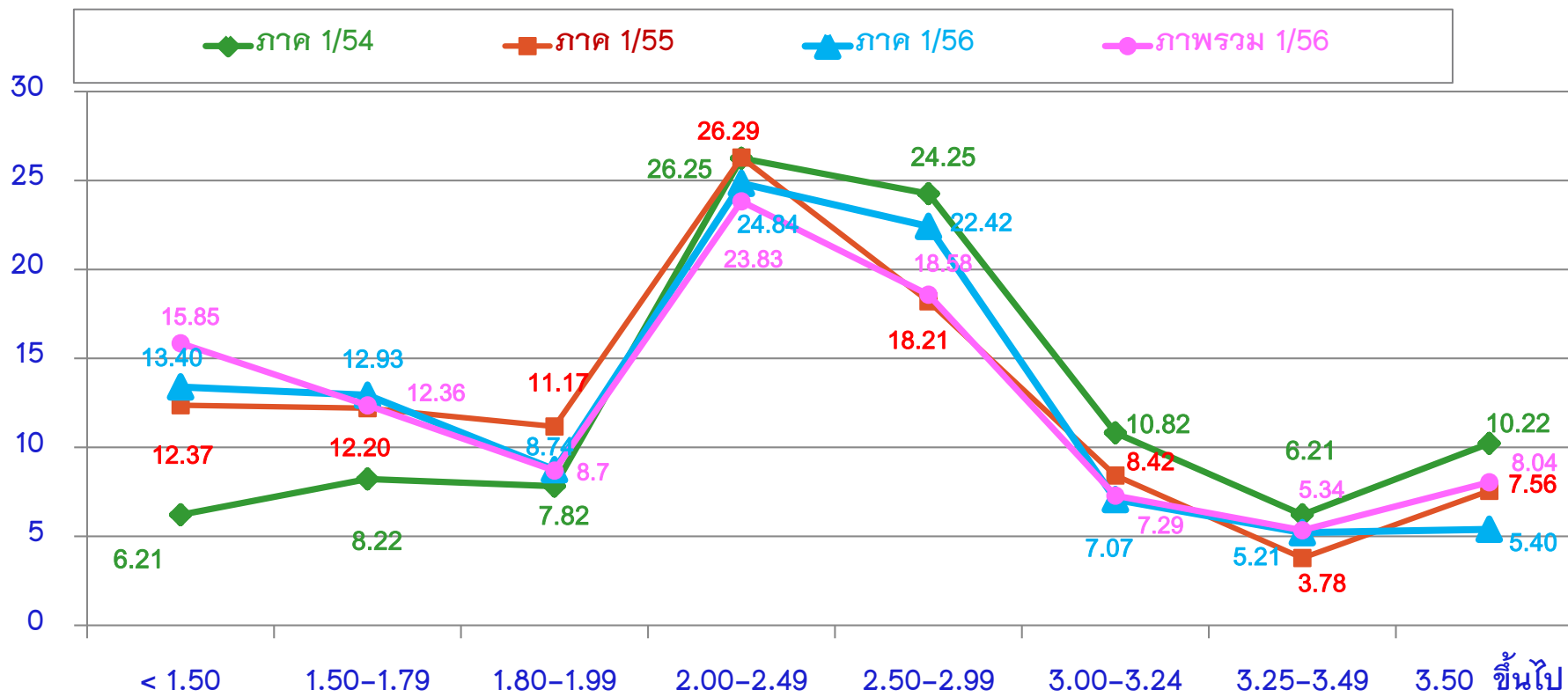

# นักศึกษาชั้นปีที่ 1 เมื่อสิ้นภาคการศึกษาที่ 1 รุ่นปีการศึกษา 2554-2556 (แยกตามประเภทการเข้าศึกษา)

## โควตาโรงเรียน

ภาคฯ	<1.50	1.50-1.79	1.80-1.99	≤ 2.00	GPA	n
1/54	6.57	8.61	6.73	78.09	2.52	639
1/55	11.47	12.03	9.65	66.85	2.34	715
1/56	14.51	12.69	9.61	63.19	2.25	1,103

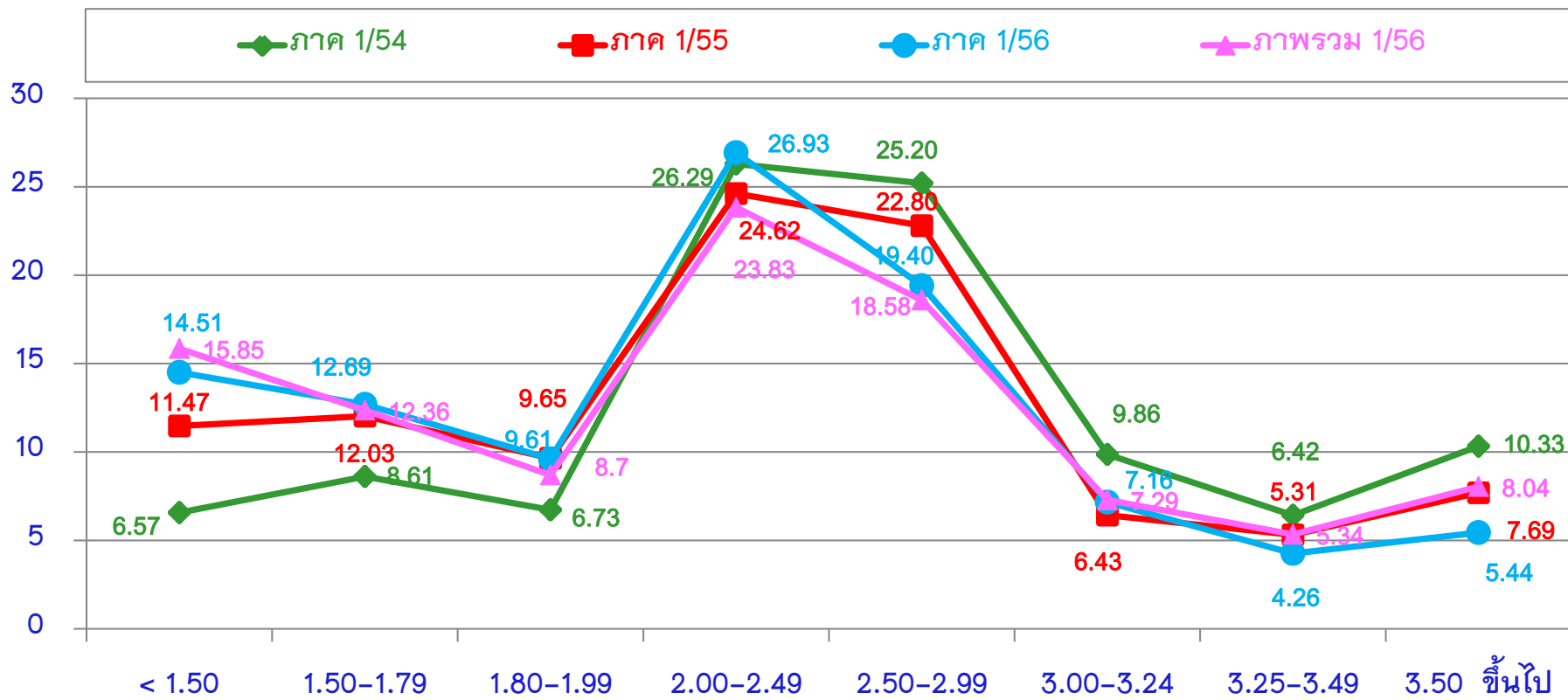

# นักศึกษาชั้นปีที่ 1 เมื่อสิ้นภาคการศึกษาที่ 1 รุ่นปีการศึกษา 2554-2556 (แยกตามประเภทการเข้าศึกษา)

## โควตานักกีฬา

ภาคฯ	<1.50	1.50-1.79	1.80-1.99	≤ 2.00	GPA	n
1/54	22.22	22.22	11.11	44.44	1.91	18
1/55	23.33	13.33	10.00	53.33	1.90	30
1/56	37.50	12.50	7.50	42.50	1.81	40

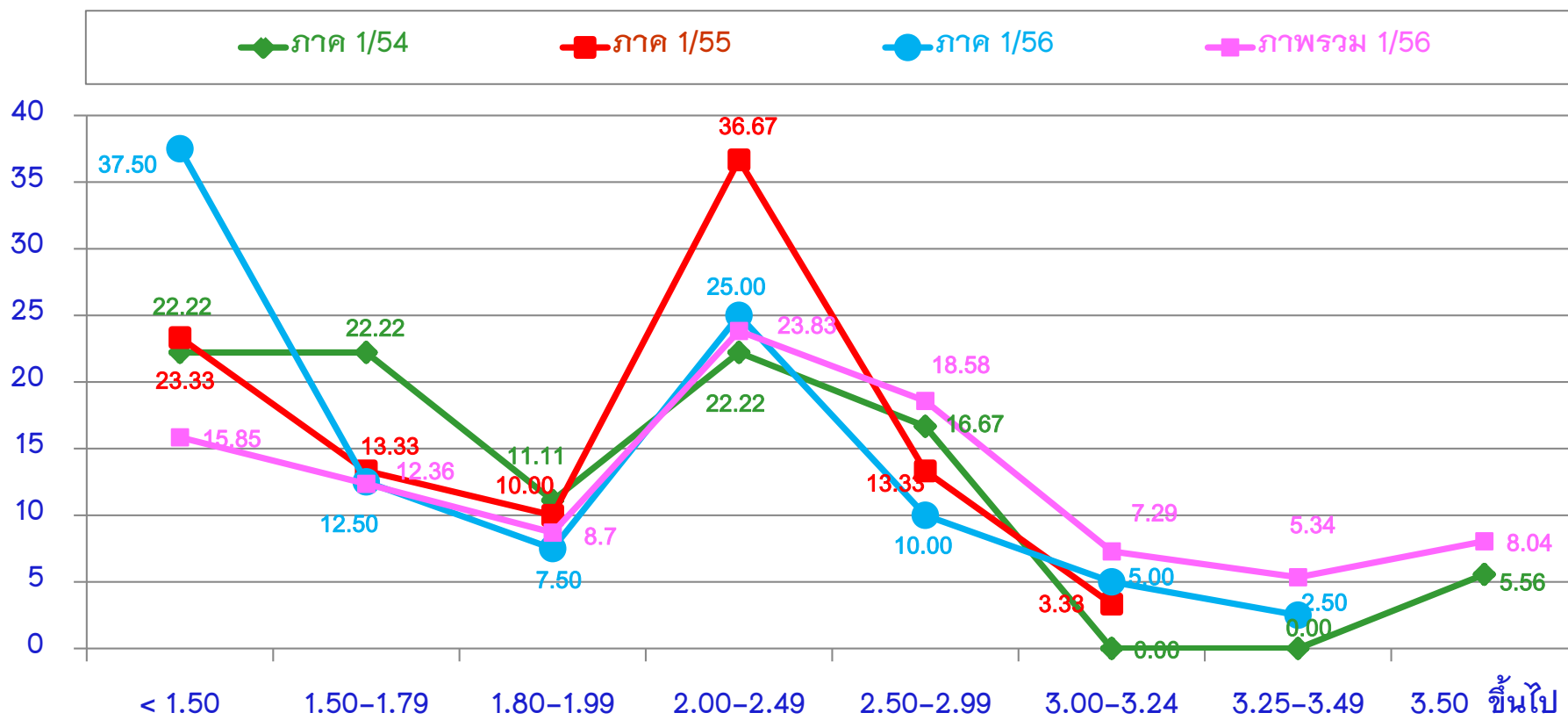



# นักศึกษาชั้นปีที่ 1 เมื่อสิ้นภาคการศึกษาที่ 1 รุ่นปีการศึกษา 2554-2556

(แยกตามประเภทการเข้าศึกษา)

## โควตาคนตรีฯ

ภาคฯ	<1.50	1.50-1.79	1.80-1.99	≤ 2.00	GPA	n
1/54	13.79	10.34	17.24	58.62	2.04	29
1/55	11.76	11.76	17.65	58.82	2.26	17
1/56	20.00	30.00	10.00	40.00	1.90	20

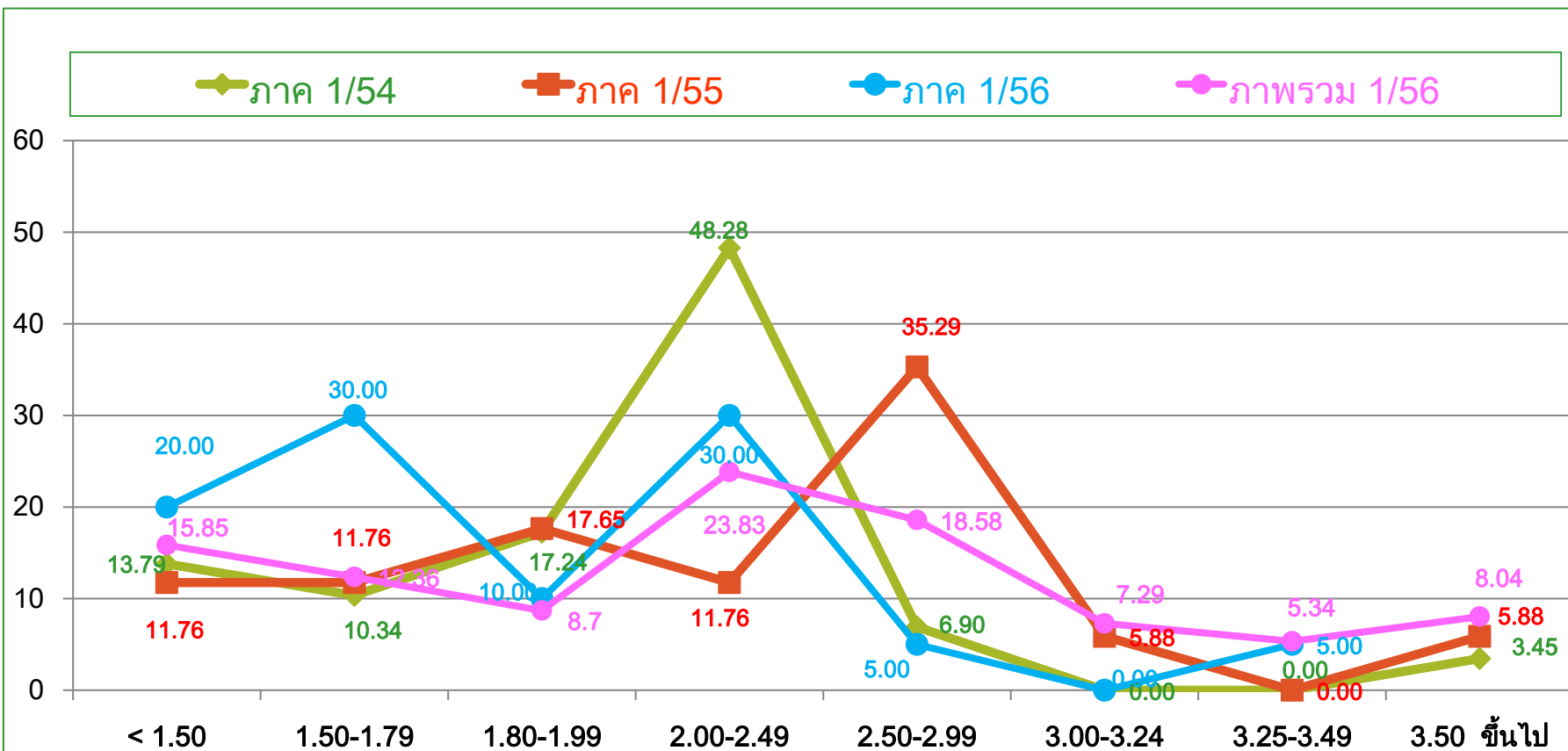

# นักศึกษาชั้นปีที่ 1 เมื่อสิ้นสุดภาคการศึกษาที่ 1 รุ่นปีการศึกษา 2554-2556 (แยกตามประเภทการเข้าศึกษา)

## โควตาเด็กดี

ภาคฯ	<1.50	1.50-1.79	1.80-1.99	≤ 2.00	GPA	n
1/54	-	-	11.11	88.89	2.42	9
1/55	54.55	18.18	-	27.27	1.36	11
1/56	14.29	-	14.29	71.43	2.41	7

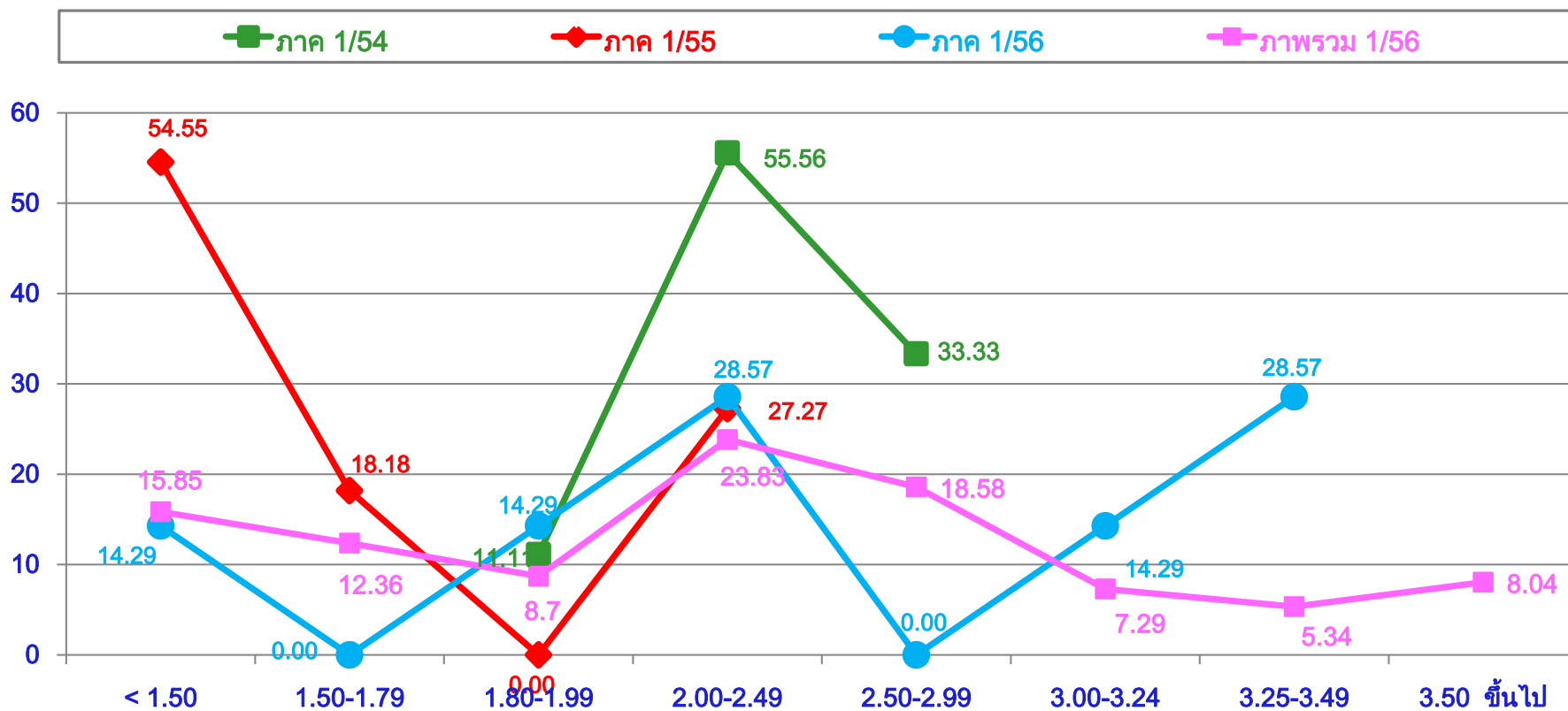

# นักศึกษาชั้นปีที่ 1 เมื่อสิ้นภาคการศึกษาที่ 1 รุ่ปีการศึกษา 2554-2556 (แยกตามประเภทการเข้าศึกษา)

โควตาวิทยาศาสตร์และเทคโนโลยี

ภาคฯ	<1.50	1.50-1.79	1.80-1.99	≤ 2.00	GPA	n
1/54	5.00	5.00	10.00	80.00	2.70	20
1/55	9.09	-	27.27	63.64	2.36	11
1/56	9.52	19.05	9.52	61.90	2.47	21

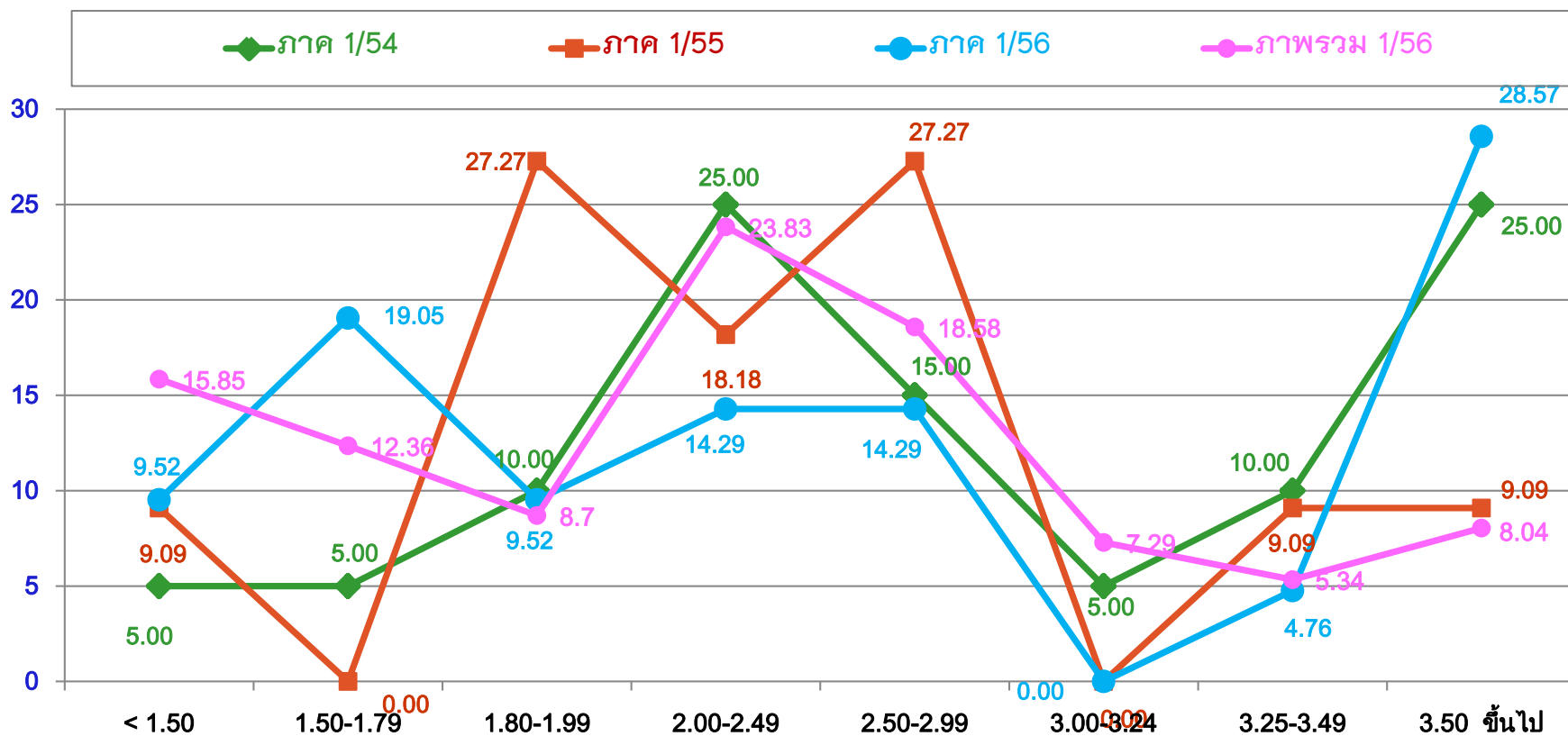

# นักศึกษาชั้นปีที่ 1 เมื่อสิ้นภาคการศึกษาที่ 1 รุ่นปีการศึกษา 2554-2556 (แยกตามประเภทการเข้าศึกษา)

## سوال.

ภาคฯ	<1.50	1.50-1.79	1.80-1.99	≤ 2.00	GPA	n
1/54	-	-	-	100.00	3.72	10
1/55	-	-	-	100.00	3.24	6
1/56	-	-	-	100.00	3.61	7

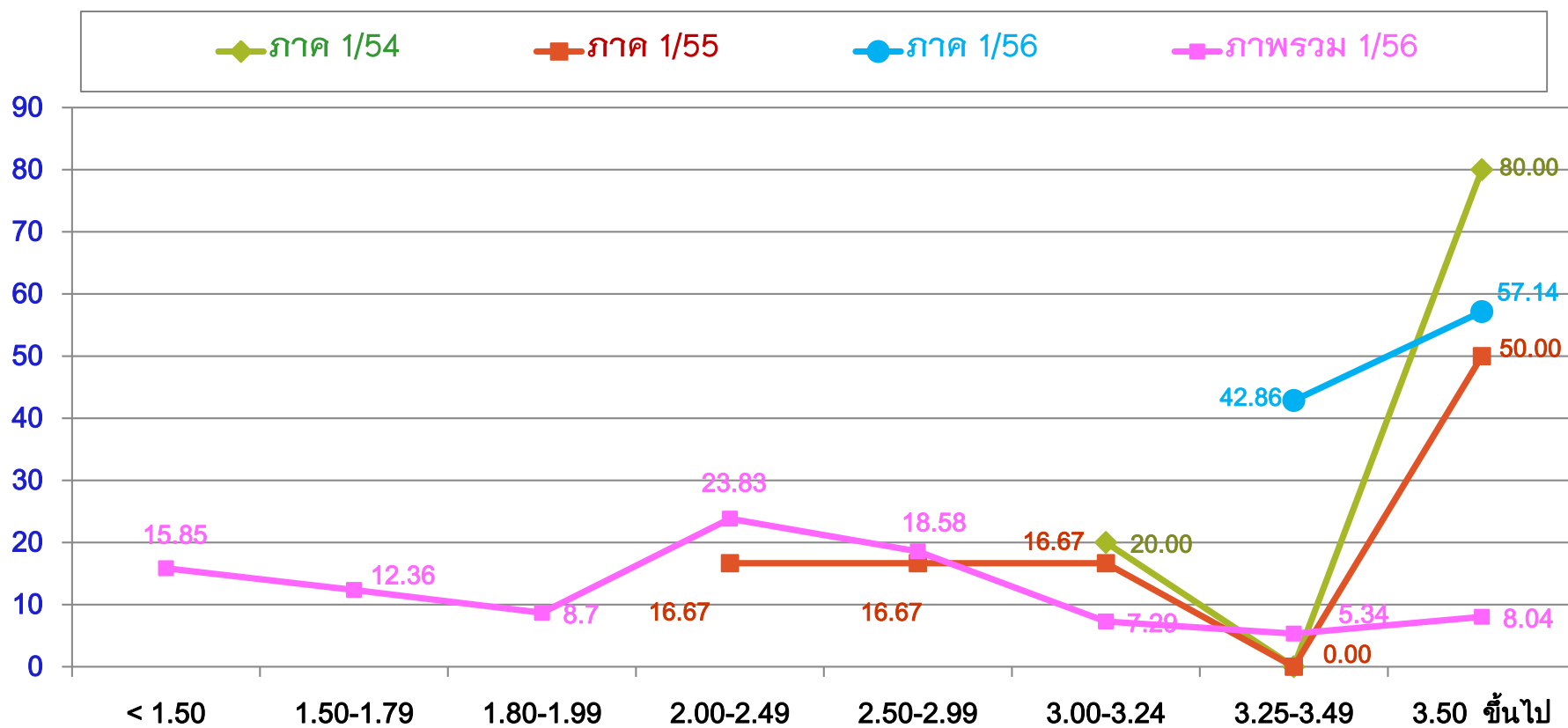

# นักศึกษาชั้นปีที่ 1 เมื่อสิ้นภาคการศึกษาที่ 1 รุ่นปีการศึกษา 2554-2556 (แยกตามประเภทการเข้าศึกษา)

## กลับเข้าศึกษาใหม่

ภาคฯ	<1.50	1.50-1.79	1.80-1.99	≤ 2.00	GPA	n
1/54	52.26	16.38	9.06	22.30	1.44	287
1/55	59.05	16.67	8.57	15.71	1.31	210
1/56	52.43	20.00	10.27	17.30	1.35	185

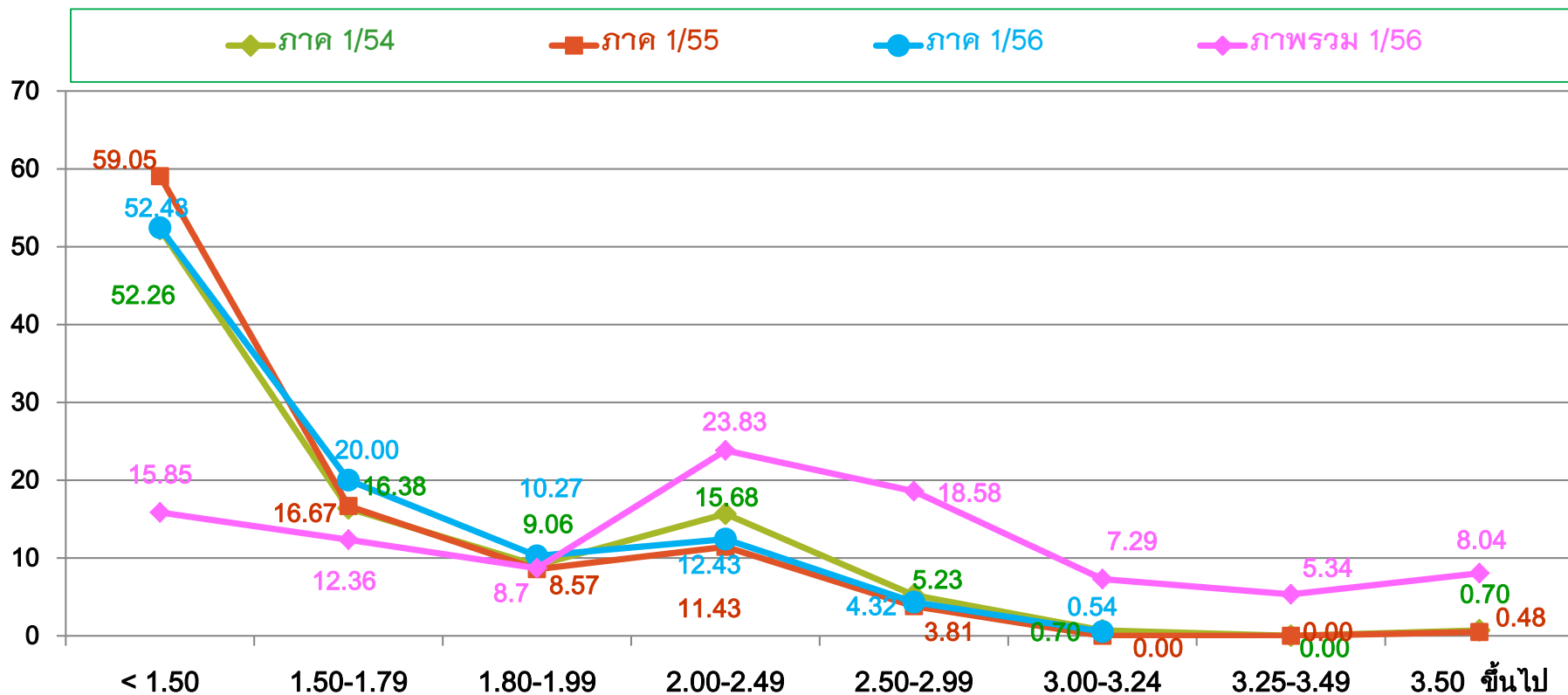

# นักศึกษาชั้นปีที่ 1 เมื่อสิ้นภาคการศึกษาที่ 1 รุ่นปีการศึกษา 2554-2556 (แยกตามประเภทการเข้าศึกษา)

## โควตาภาคใต้

ภาคฯ	<1.50	1.50-1.79	1.80-1.99	≤ 2.00	GPA	n
1/54	20.00	20.00	40.00	20.00	1.88	5
1/55	33.33	66.67	-	-	1.61	3
1/56	16.67	33.33	-	50.00	2.05	6

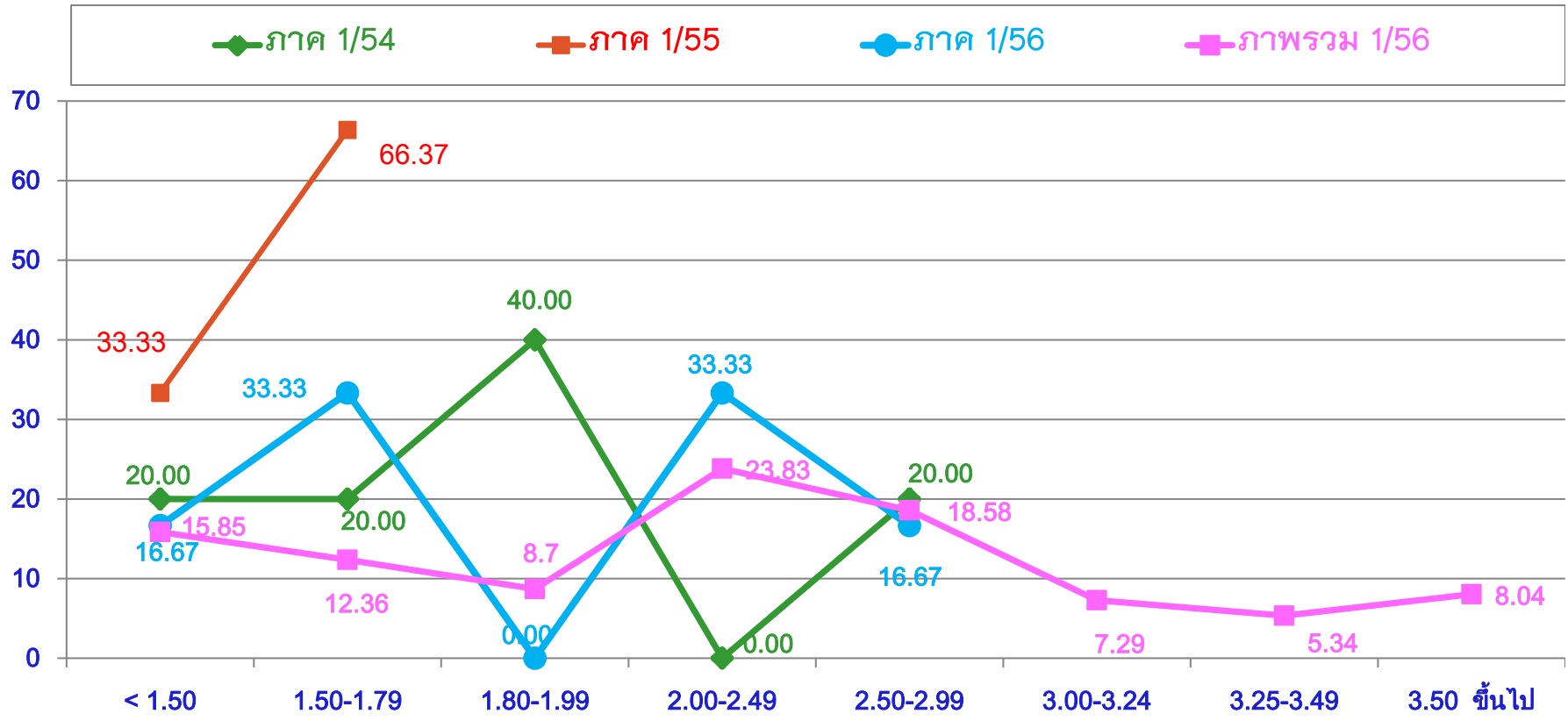



# นักศึกษาชั้นปีที่ 1 เมื่อสิ้นภาคการศึกษาที่ 1 รุ่นปีการศึกษา 2554-2556 (แยกตามประเภทการเข้าศึกษา)

## รับตรงแมคคาฯ

ภาคฯ	<1.50	1.50-1.79	1.80-1.99	≤ 2.00	GPA	n
1/54	50.00	6.90	12.07	31.03	1.65	58
1/55	38.18	14.55	5.45	41.82	1.68	55
1/56	44.66	16.50	8.74	30.10	1.66	103

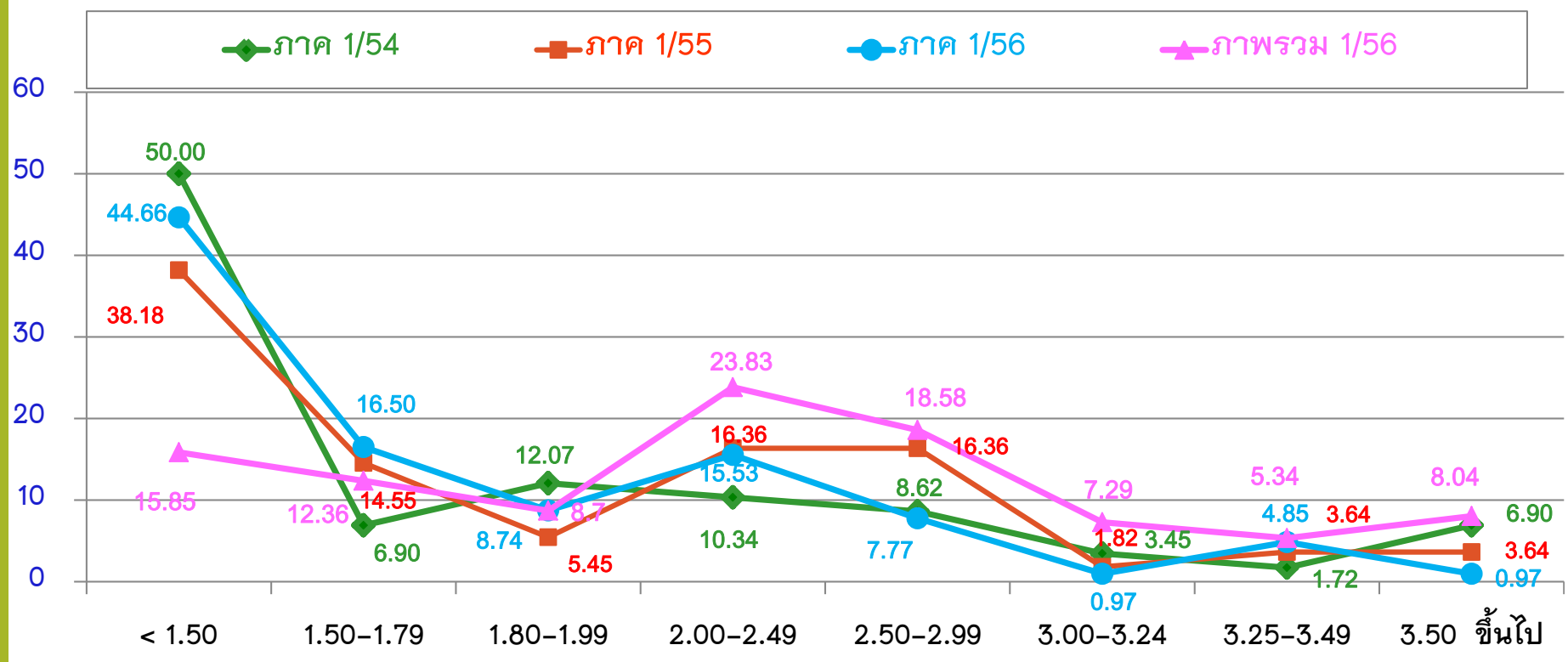

# นักศึกษาชั้นปีที่ 1 เมื่อสิ้นภาคการศึกษาที่ 1 รุ่นปีการศึกษา 2555-2556 (แยกตามประเภทการเข้าศึกษา)

## ทูล 84 พรรษา

ภาคฯ	<1.50	1.50-1.79	1.80-1.99	≤ 2.00	GPA	n
1/55	-	-	-	100	3.43	47
1/56	-	-	1.43	98.57	3.37	70

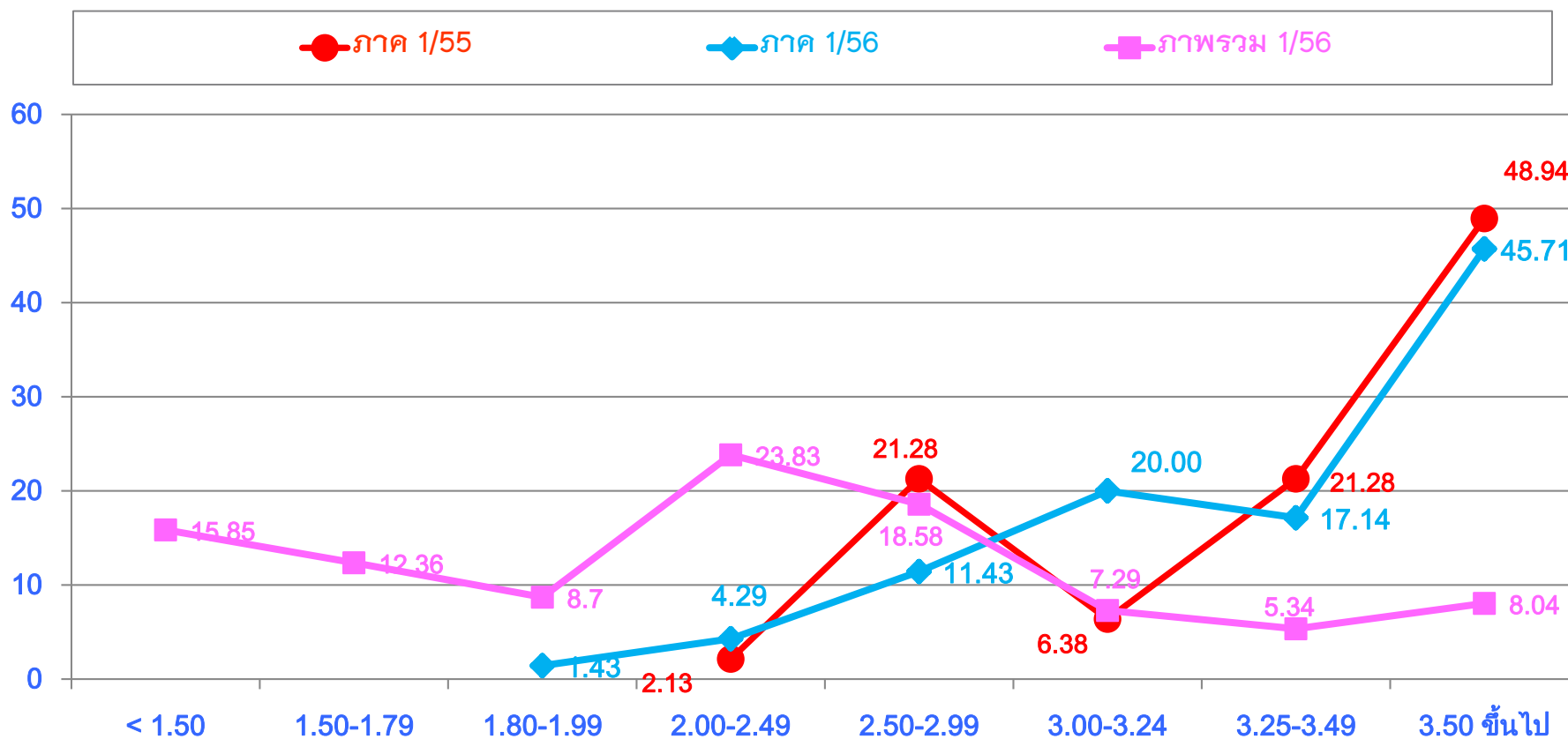

# จำนวนผู้สมัครที่มีคุณสมบัติถึงเกณฑ์ประจำปีการศึกษา 2557

สำนักวิชา/สาขาวิชา	โควตา รร./จว.	วิทย์ฯ	ดนตรี	กีฬา	เด็กดี	พิการ	สอวน.	วิทย์ ก้าวหน้า	แพทย์	พยาบาล	รวม	ปี 2556
<b>วิทยาศาสตร์</b>												
วิทย์ก้าวหน้า								569			569	329
วิทยาศาสตร์การกีฬา	171	1	3	52	2						229	272
<b>เทคโนโลยีสังคม</b>												
เทคโนโลยีสารสนเทศ	503	3	15	12	2						535	717
เทคโนโลยีการจัดการ	1,345	1	15	26	6		1				1,394	2,049
<b>เทคโนโลยีการเกษตร</b>												
เทคโนโลยีการผลิตพืช	244	1	2								247	291
เทคโนโลยีการผลิตสัตว์	197		4	3							204	172
เทคโนโลยีอาหาร	488	2	5	1	4						500	840
<b>วิศวกรรมศาสตร์</b>												
วิศวกรรมศาสตร์	7,034	81	49	122	41	2	75				7,404	7,857
<b>แพทยศาสตร์</b>												
สาธารณสุขศาสตร์	4,306	14	37	34	16		3				4,410	7,501
แพทยศาสตร์									1,030		1,030	1,000
<b>พยาบาลศาสตร์</b>												
พยาบาลศาสตร์										1,812	1,812	1,096
	14,288	103	130	250	71	2	79	569	1,030	1,812	<b>18,334</b>	22,124
				<b>14,923</b>								

(19,699)